

※(R)は撤去した再利用材を使用し施工するものを示す。

常磐自動車道 相馬工事	
図面の種類	本線4車線化 平面図 (1)
縮尺	1:2,500
設計会社名	株式会社 横浜コンサルティングセンター
施工会社名	
事務所名	東日本高速道路株式会社 東北支社 いわき工務事務所

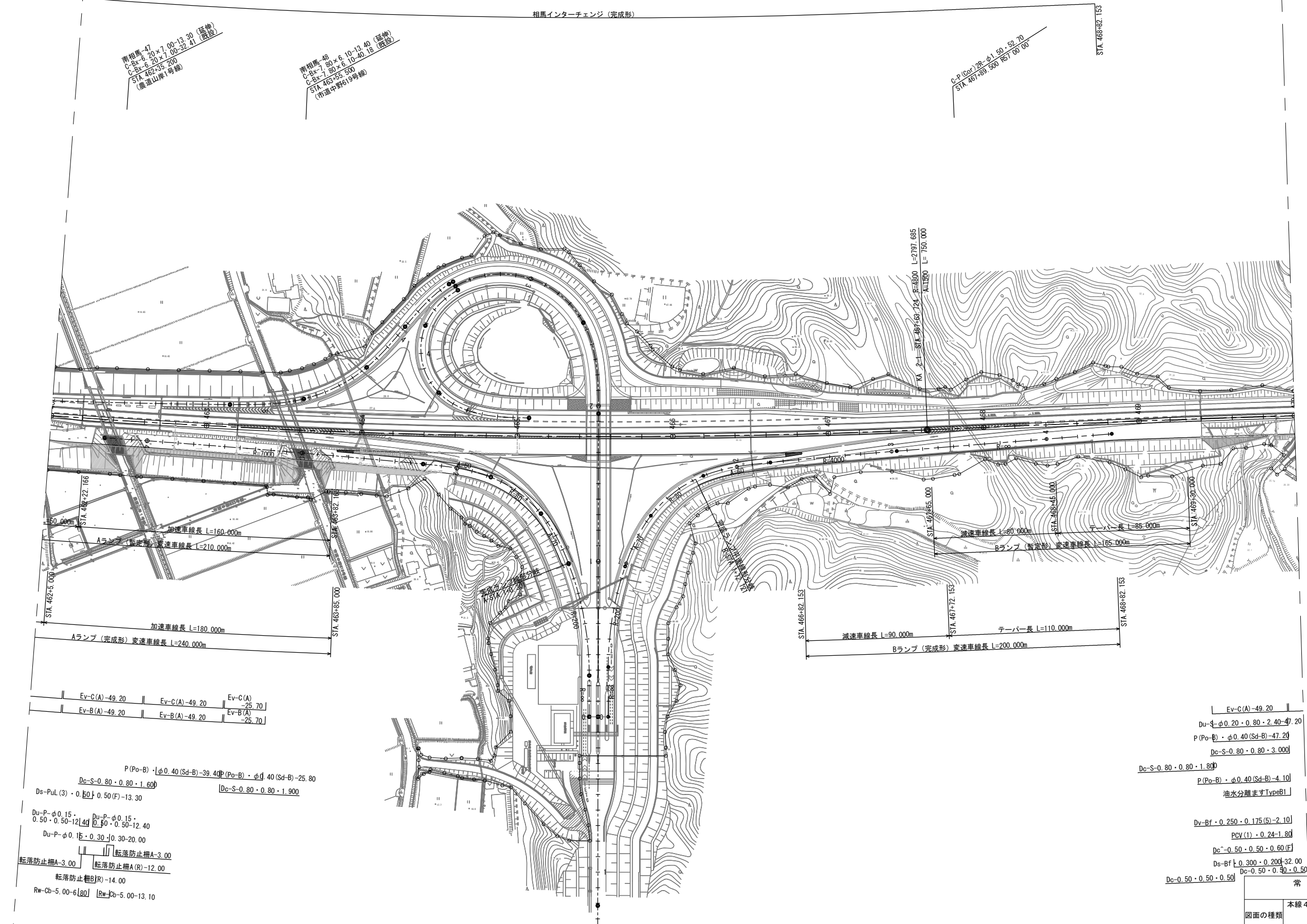

Ev-C(A)-49.20	Ev-C(A)-49.20	Ev-C(A)-25.70
Ev-B(A)-49.20	Ev-B(A)-49.20	Ev-B(A)-25.70

P(Po-B)・φ0.40(Sd-B)-39.40 P(Po-B)・φ0.40(Sd-B)-25.80  
Dc-S-0.80・0.80・1.60 Dc-S-0.80・0.80・1.900  
Ds-PuL(3)・0.50・0.50(F)-13.30  
Du-P-φ0.15・0.50・0.50-12.40 Du-P-φ0.15・0.50・0.50-12.40  
Du-P-φ0.15・0.30・0.30-20.00  
転落防止柵A-3.00 転落防止柵A-3.00  
転落防止柵B(R)-14.00 転落防止柵A(R)-12.00  
Rw-Cb-5.00-6.80 Rw-Cb-5.00-13.10

減速車線長 L=90.000m  
ターバー長 L=110.000m  
Bランプ(完成形)変速車線長 L=200.000m  
減速車線長 L=80.000m  
ターバー長 L=85.000m  
Bランプ(暫定形)変速車線長 L=165.000m

Ev-C(A)-49.20  
Du-S-φ0.20・0.80・2.40-47.20  
P(Po-B)・φ0.40(Sd-B)-47.20  
Dc-S-0.80・0.80・3.000  
Dc-S-0.80・0.80・1.80  
P(Po-B)・φ0.40(Sd-B)-4.10  
油水分離ますTypeB1  
Dv-Bf-0.250・0.175(S)-2.10  
PCV(1)・0.24-1.80  
Dc-0.50・0.50・0.60(F)  
Ds-Bf-0.300・0.200-32.00  
Dc-0.50・0.50・0.50  
Dc-0.50・0.50・0.50

※(R)は撤去した再利用材を  
使用し施工するものを示す。

常盤自動車道 相馬工事	
図面の種類	本線4車線化 平面図(2)
縮尺	1:2,500 図面番号 /
設計会社名	株式会社 横浜コンサルティングセンター
施工会社名	
事務所名	東日本高速道路株式会社 東北支社 いわき工務事務所



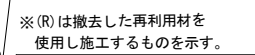

常 磐 自 動 車 道 相 馬 工 事			
図面の種類		平 面 図 (3)	
縮 尺	1:2,500	図面番号	/
設計会社名	株式会社 横浜コンサルティングセンター		
施工会社名			
事務所名	東日本高速道路株式会社 東北支社 いわき工事事務所		

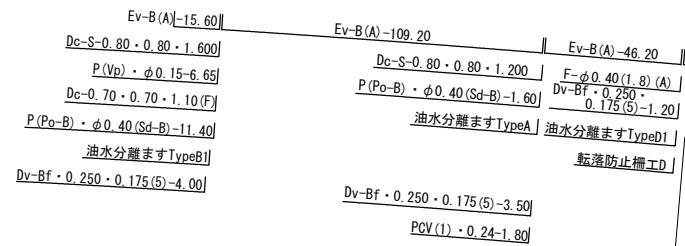
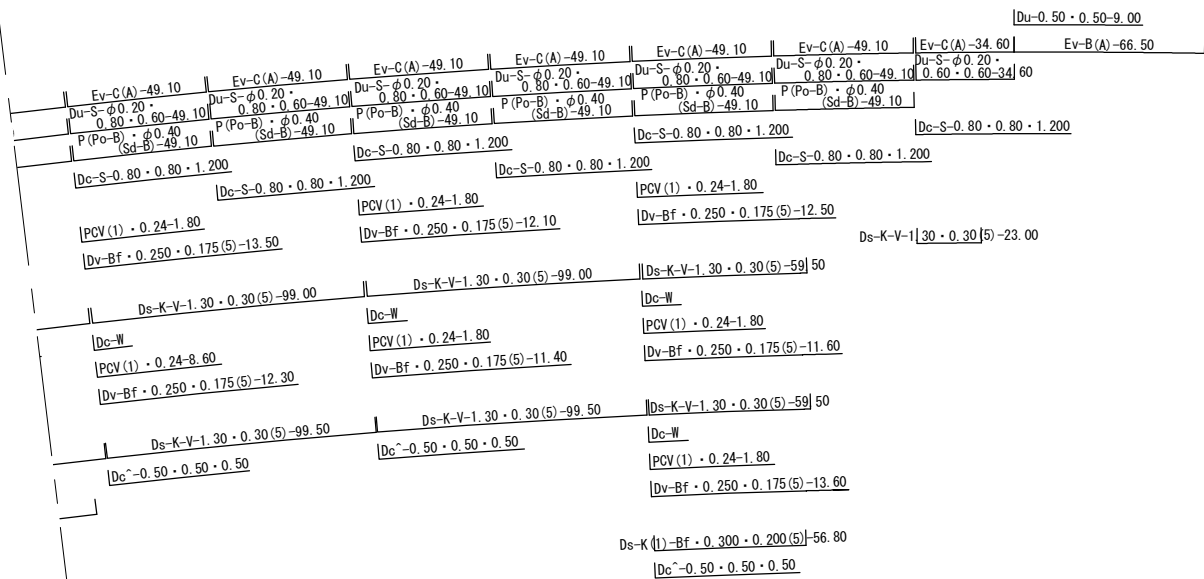
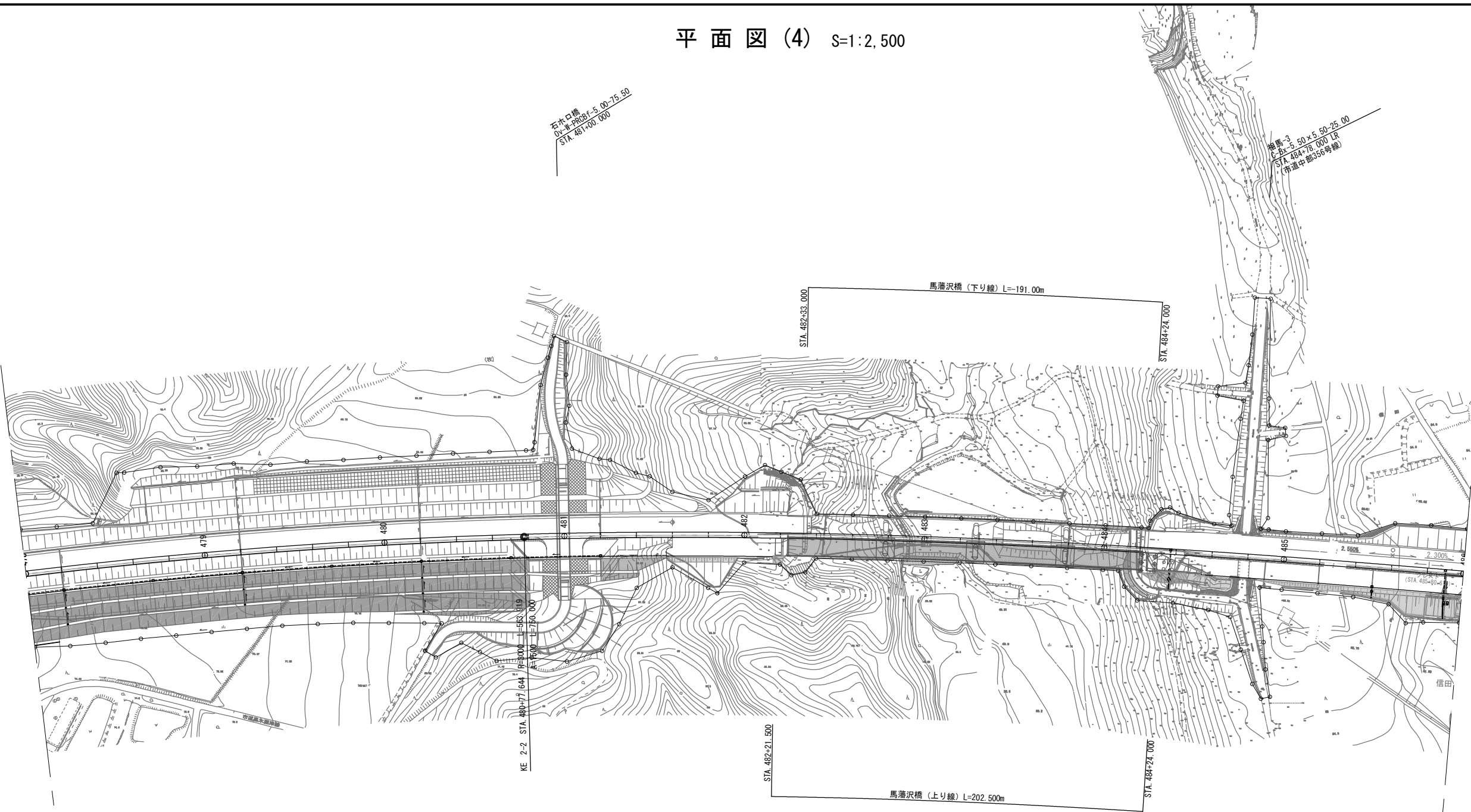

※(R)は撤去した再利用材を  
使用し施工するものを示す。

常 磐 自 動 車 道			
相 馬 工 事			
図面の種類	本線4車線化		
	平面図(4)		
縮 尺	1:2,500	図面番号	/
設計会社名	株式会社 横浜コンサルティングセンター		
施工会社名			
事務所名	東日本高速道路株式会社 東北支社 いわき工事事務所		

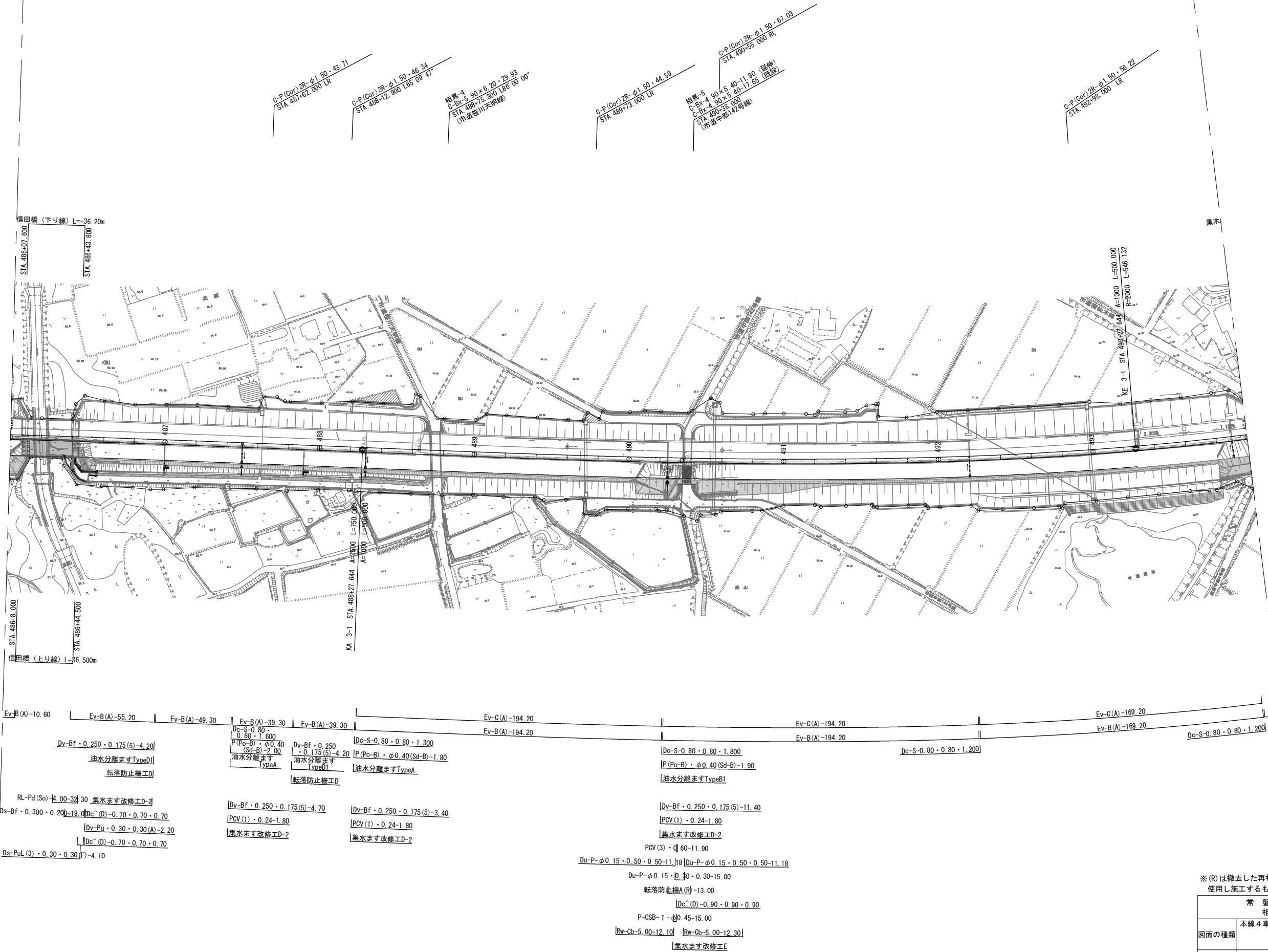

※ (R) は撤去した再利用材を使用し施工するものを示す。

図面の種類	常 磐 自 動 車 道		
	相 馬 工 事		
	本線4車線化		
	平面図 (5)		
縮 尺	1:2,500	図面番号	/
設計会社名	株式会社 横浜コンサルティングセンター		
施工会社名			
事務所名	東日本高速道路株式会社 東北支社 いわき工事事務所		



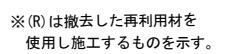

常 磐 自 動 車 道 相 馬 工 事			
本線4車線化			
図面の種類	平面図 (7)		
縮 尺	1:2,500	図面番号	／
設計会社名	株式会社 横浜コンサルティングセンター		
施工会社名			
事務所名	東日本高速道路株式会社 東北支社 いわき工事事務所		



招標:10  
C-05-C-702.7(40)112.00-26.19  
STA 513+49.160 112.32.00  
(市道中部135号線)

C-P (Cp) 2R=φ150・80.21  
STA 513+60.30 R85 27.50

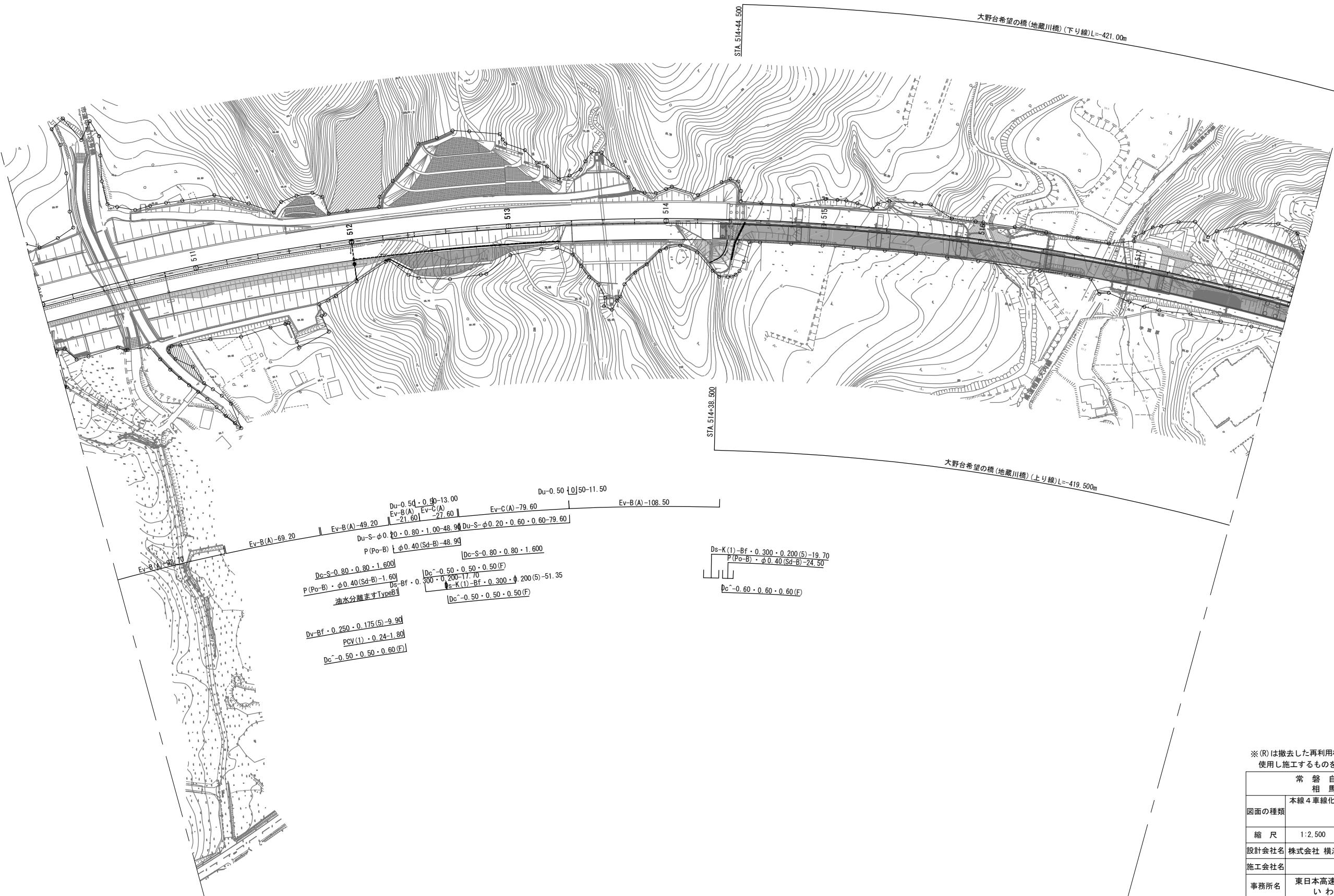

常 磐 自 動 車 道 相 馬 工 事			
図面の種類	本線4車線化 平面図 (8)		
縮 尺	1:2,500	図面番号	/
設計会社名	株式会社 横浜コンサルティングセンター		
施工会社名			
事務所名	東日本高速道路株式会社 東北支社 いわき工事事務所		

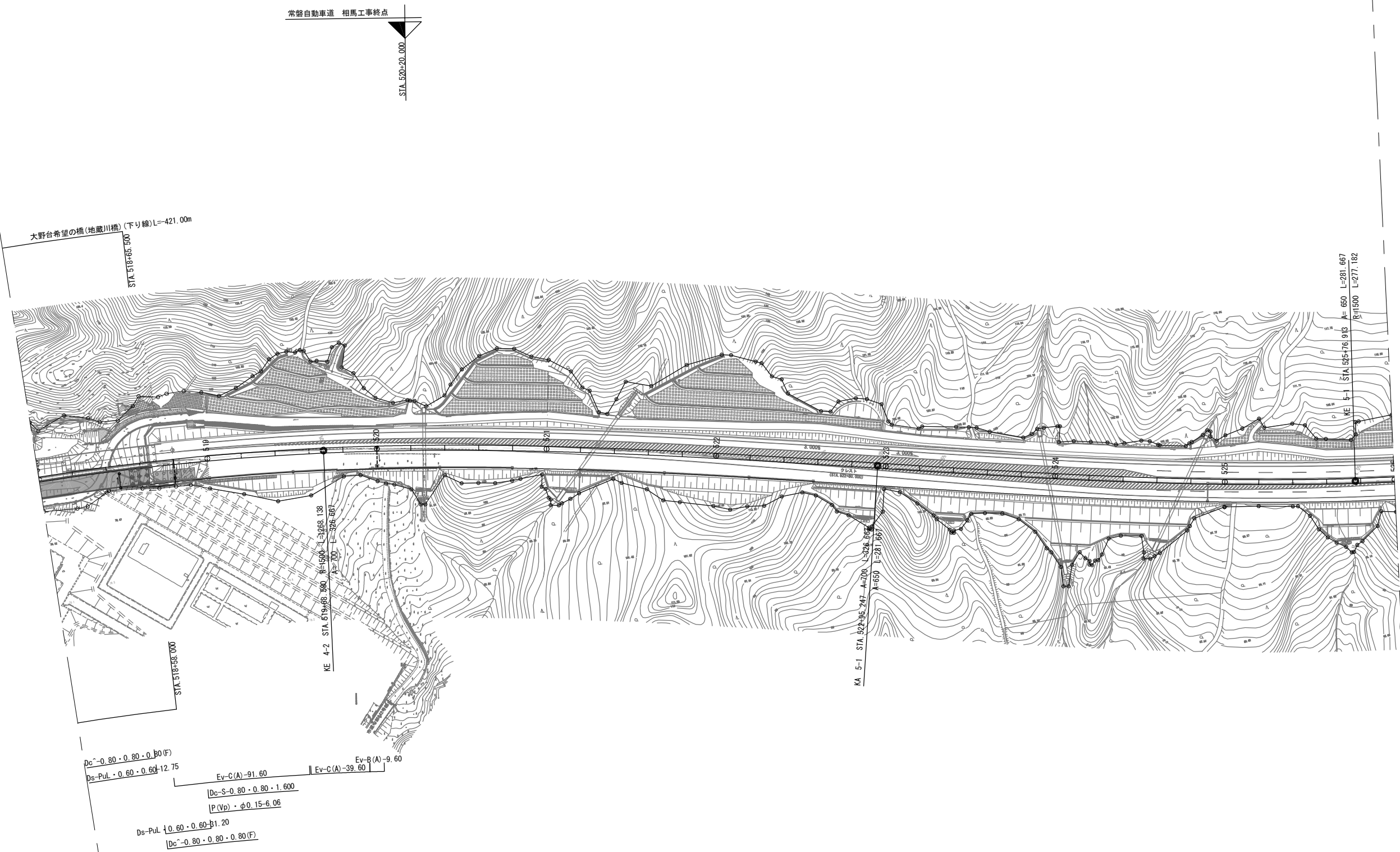

※(R)は撤去した再利用材を  
使用し施工するものを示す。

常磐自動車道 相馬工事			
図面の種類	本線4車線化		
	平面図 (9)		
縮尺	1:2,500	図面番号	/
設計会社名	株式会社 横浜コンサルティングセンター		
施工会社名			
事務所名	東日本高速道路株式会社 東北支社 いわき工務事務所		

## 23 / 99

[illegible]

本線縦断図(2) 縮尺 縦断 1:2,500 横断 1:500

常盤自動車道 相馬工事			
図面の種類	本線4車線化 本線縦断図(2)		
	縮尺	V=1:500 H=1:2,500	図面番号 /
設計会社名	株式会社 横浜コンサルティングセンター		
施工会社名			
事務所名	東日本高速道路株式会社 東北支社 いわき工事事務所		

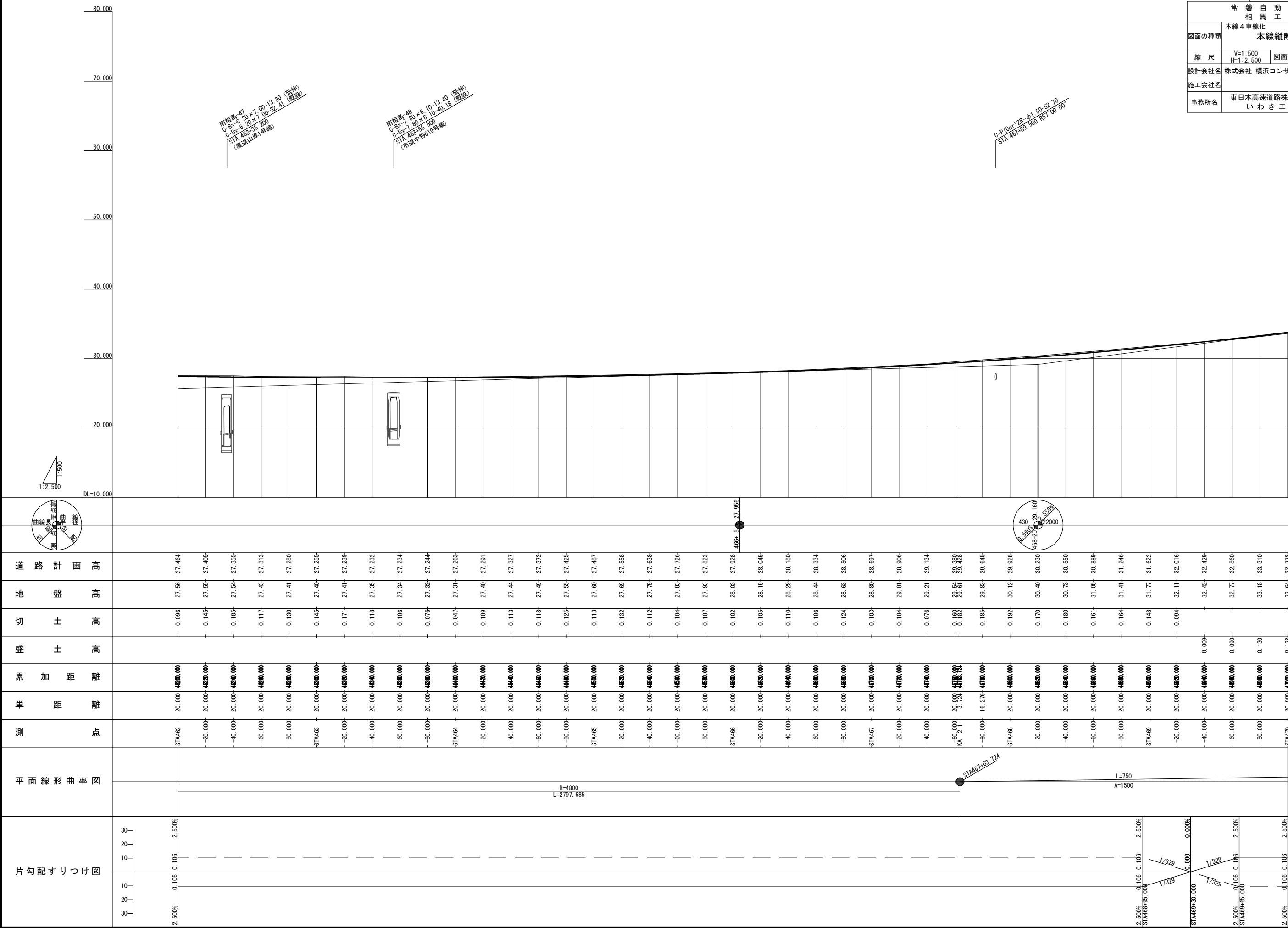

本線縦断図(3) 縮尺 縦断 1:2,500 横断 1:500

常盤自動車道 相馬工事			
図面の種類	本線4車線化 本線縦断図(3)		
	縮尺	V=1:500 H=1:2,500	図面番号 /
設計会社名 株式会社 横浜コンサルティングセンター			
施工会社名			
事務所名 東日本高速道路株式会社 東北支社 いわき工事事務所			

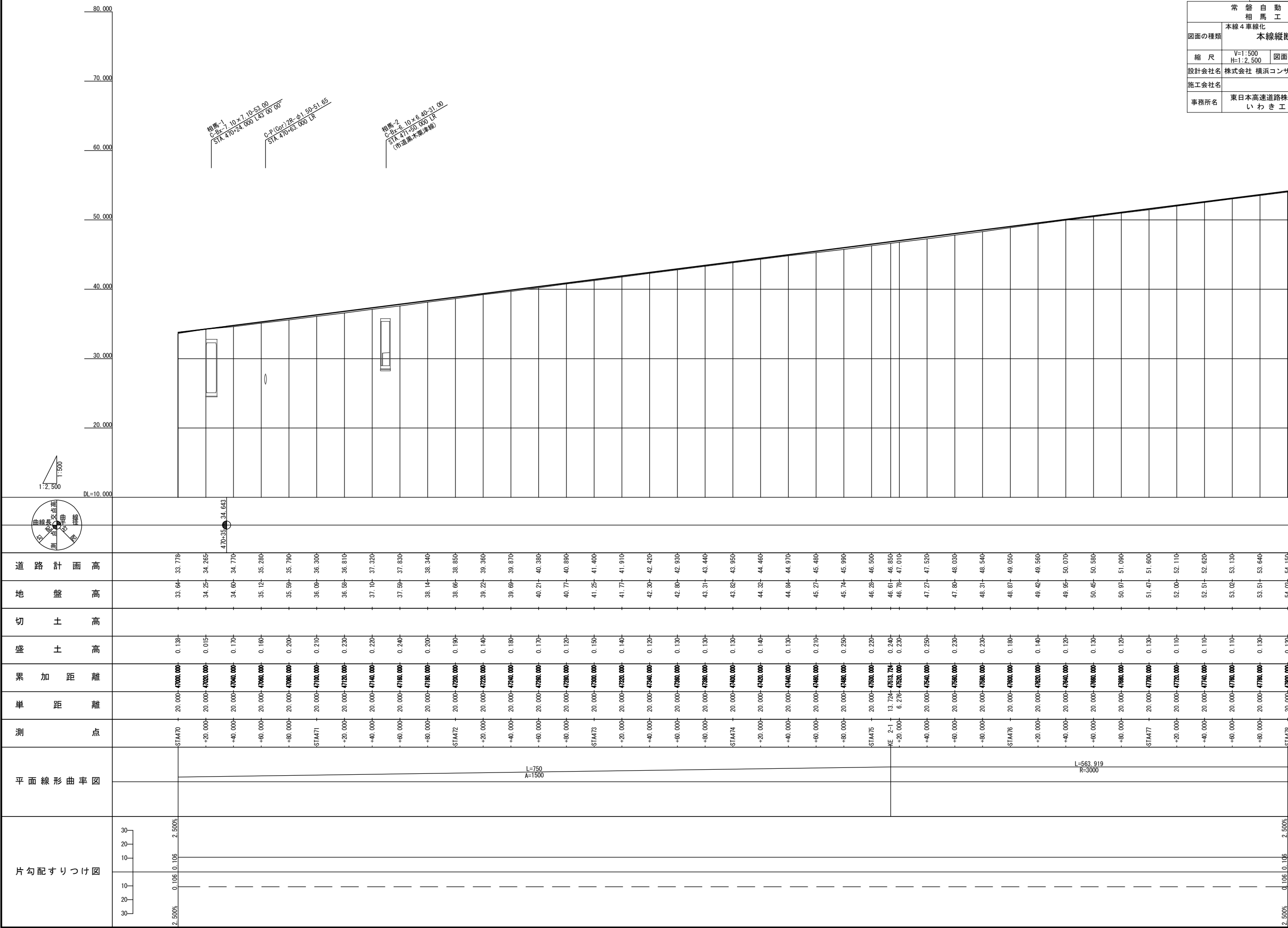



## 26 / 99

[illegible]

本線縦断図 (5) 縮尺 縦断 1:2,500 横断 1:500

常盤自動車道 相馬工事		
図面の種類	本線4車線化 本線縦断図 (5)	
縮 尺	V=1:500 H=1:2,500	図面番号 /
設計会社名	株式会社 横浜コンサルティングセンター	
施工会社名		
事務所名	東日本高速道路株式会社 東北支社 いわき工事事務所	

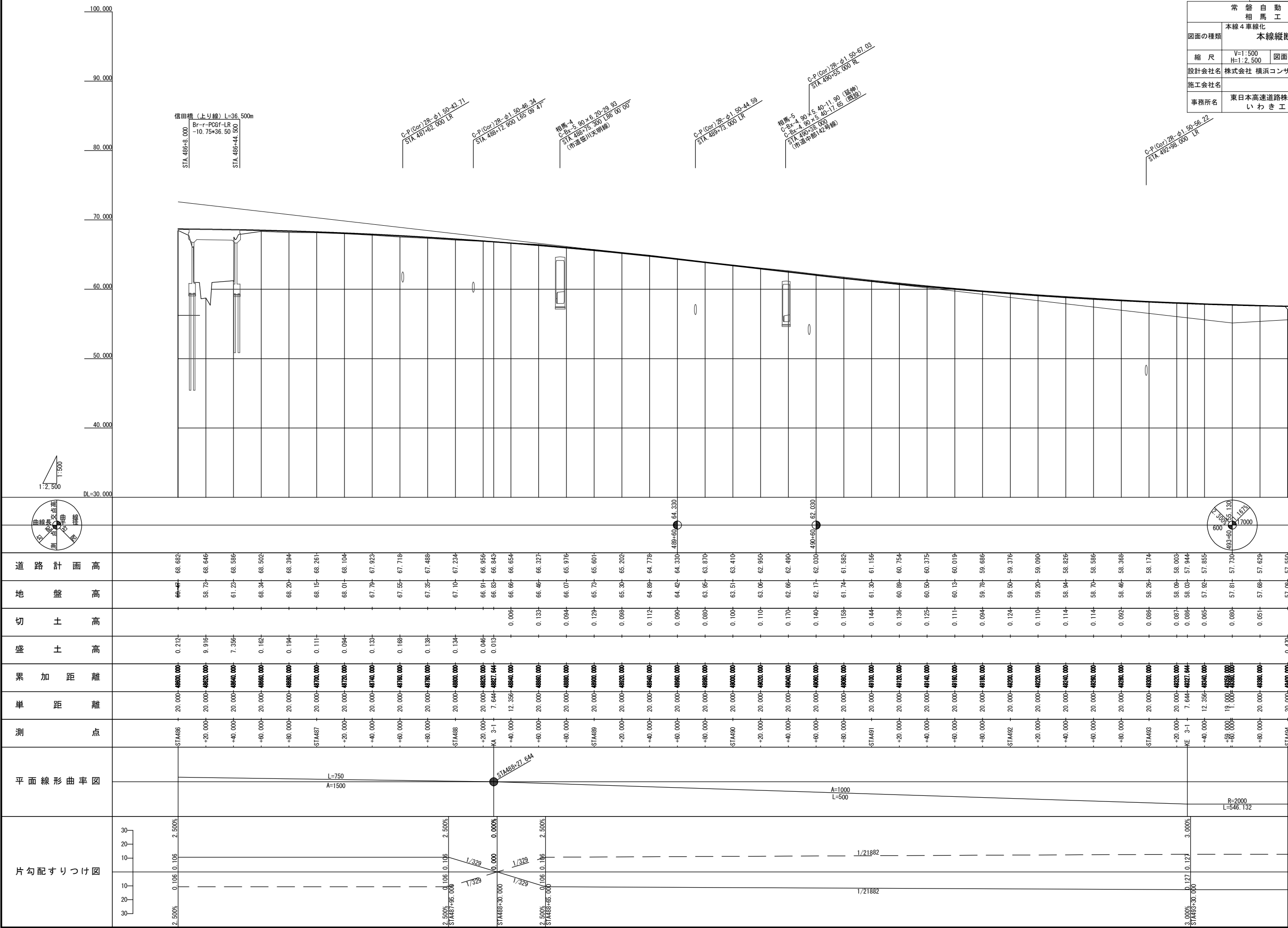

## 28 / 99

[illegible]

本線縦断図(7) 縮尺 縦断 1:2,500 横断 1:500

常盤自動車道 相馬工事			
図面の種類	本線4車線化 本線縦断図(7)		
	縮尺	V=1:500 H=1:2,500	図面番号 /
設計会社名		株式会社 横浜コンサルティングセンター	
施工会社名			
事務所名		東日本高速道路株式会社 東北支社 いわき工事事務所	

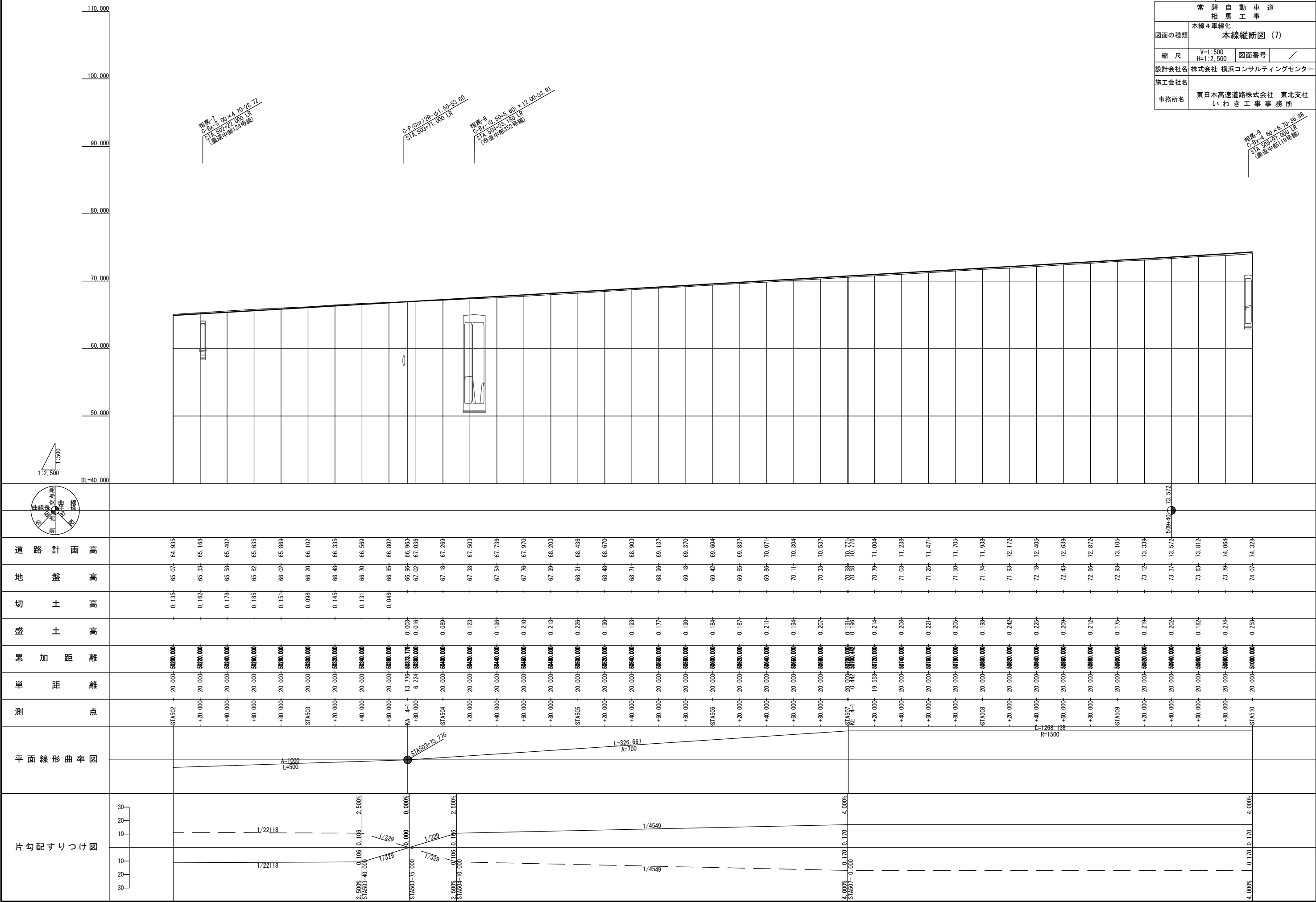

本線縦断図(8) 縮尺 縦断縮尺: 1:2,500 横断縮尺: 1:500

常盤自動車道 相馬工事		
図面の種類	本線4車線化 本線縦断図(8)	
	縮尺	V=1:500 H=1:2,500
設計会社名	株式会社 横浜コンサルティングセンター	
施工会社名		
事務所名	東日本高速道路株式会社 東北支社 いわき工務事務所	

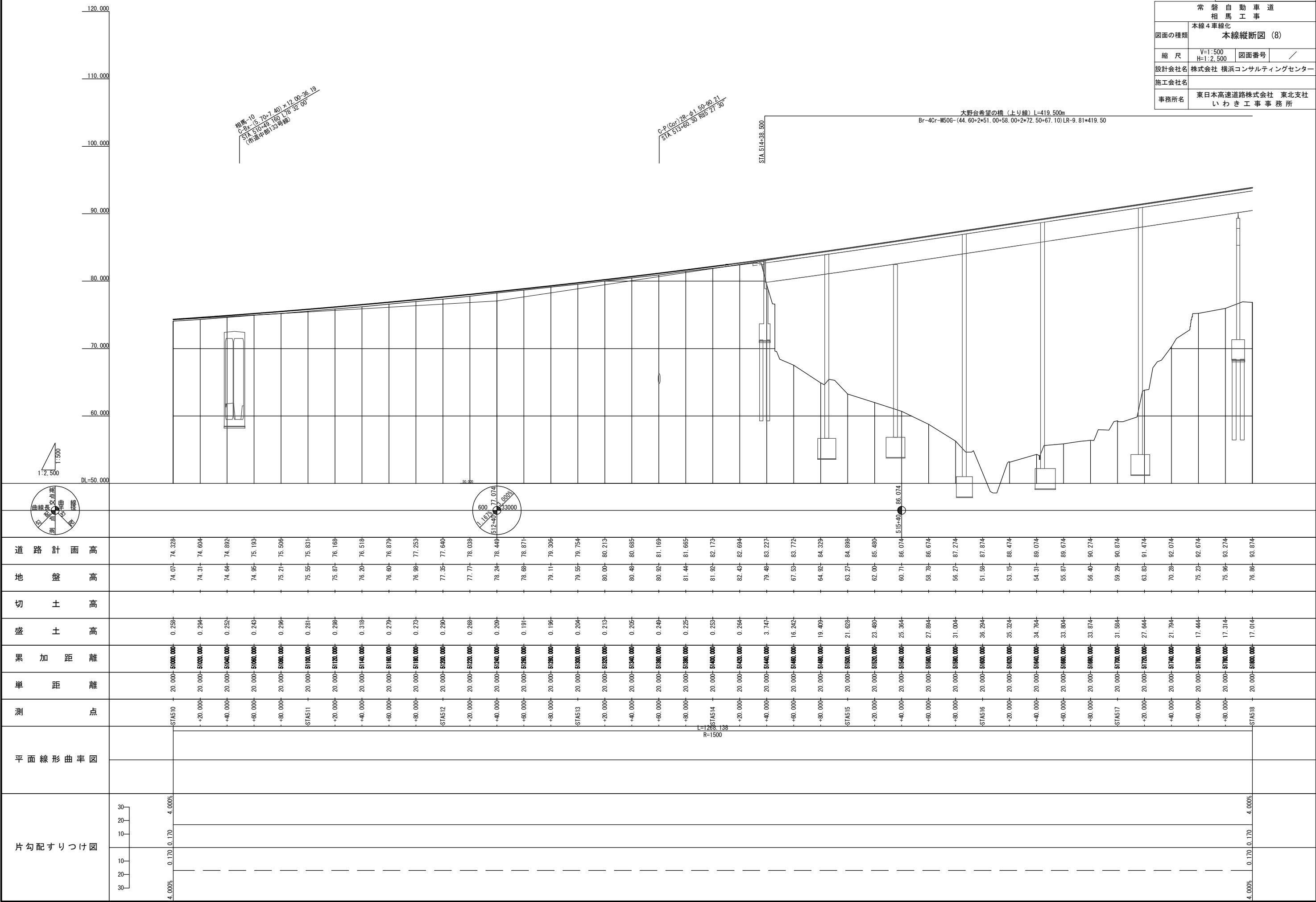



## 31 / 99

常 磐 自 動 車 道			
相 馬 工 事			
図面の種類	本線4車線化		
	本線縦断面図 (9)		
縮 尺	V=1:500 H=1:2,500	図面番号	/
設計会社名	株式会社 横浜コンサルティングセンタ		
施工会社名			
事務所名	東日本高速道路株式会社 東北支社 いわき工事事務所		

標準横断図(1) S=1:250

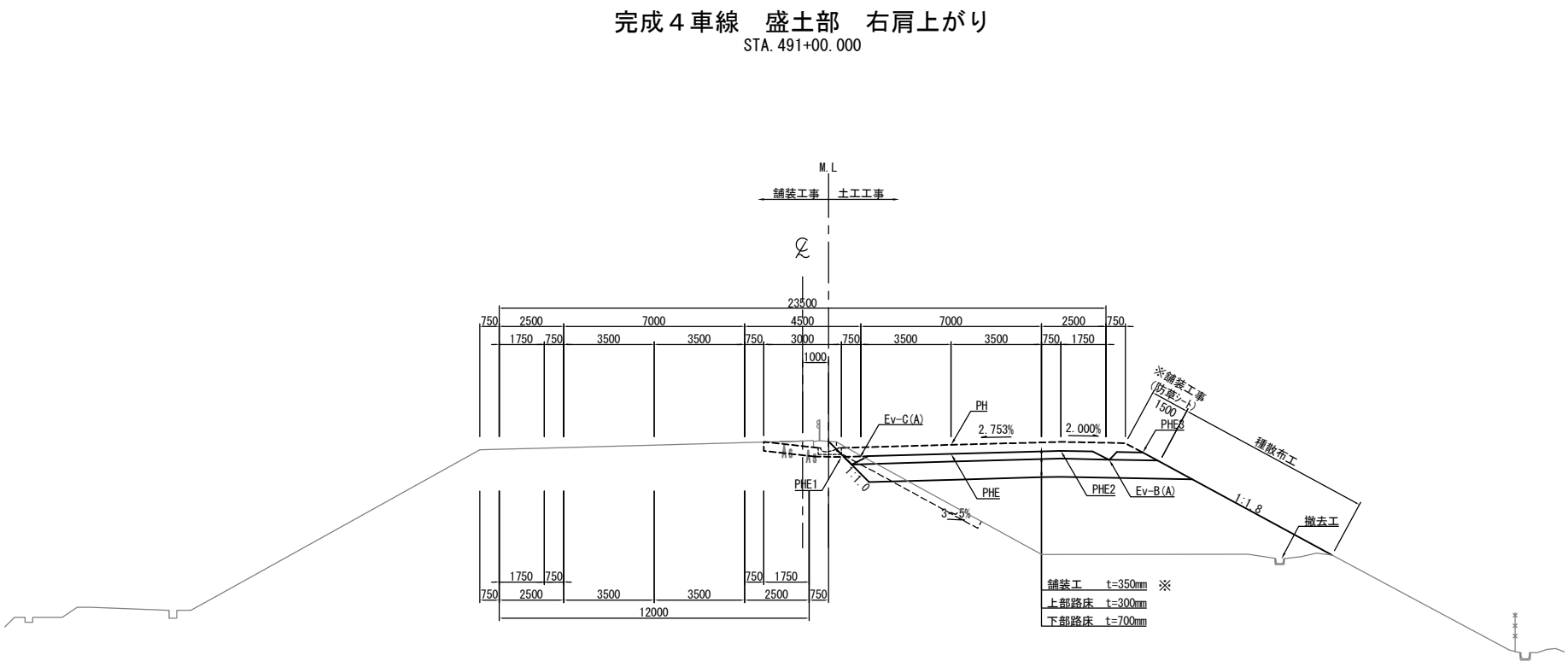
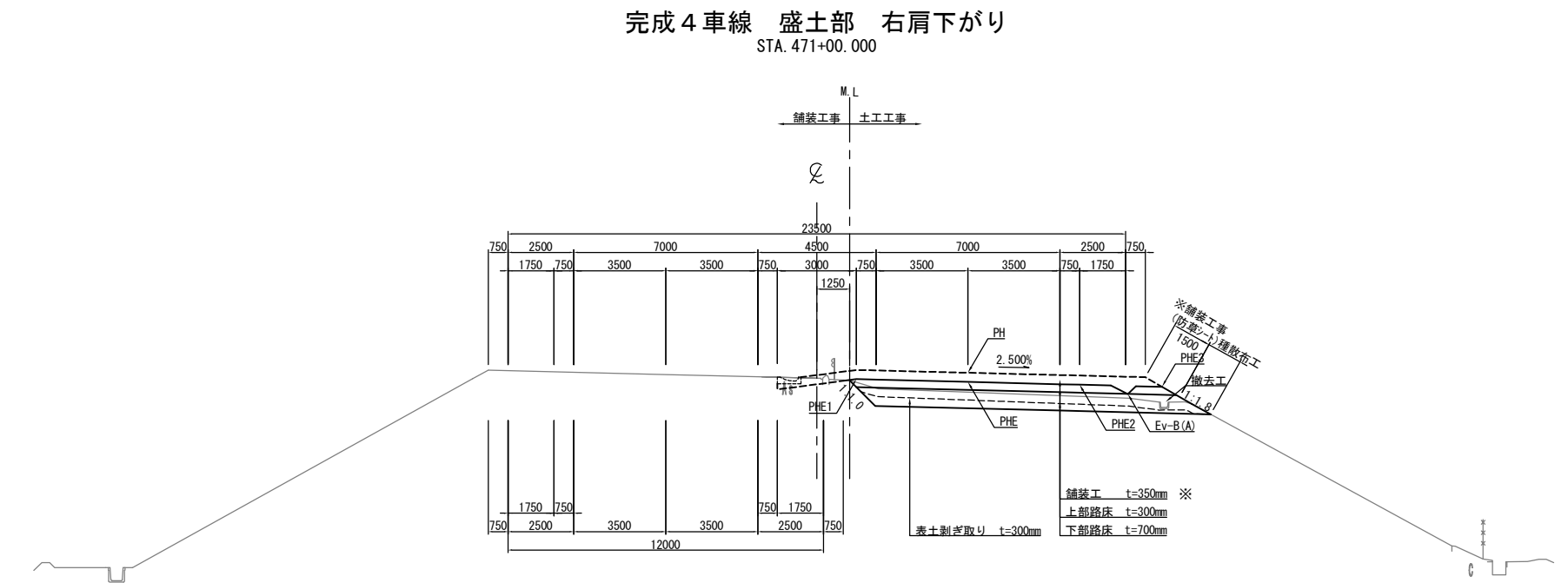

※ 舗装工事施工

常磐自動車道 相馬工事			
図面の種類	本線4車線化 標準横断図(1)		
縮尺	1:250	図面番号	/
設計会社名	株式会社 横浜コンサルティングセンター		
施工会社名			
事務所名	東日本高速道路株式会社 東北支社 いわき工務事務所		

標準横断図(2) S=1:250

完成4車線 切土部 右肩下がり  
STA. 480+00.000

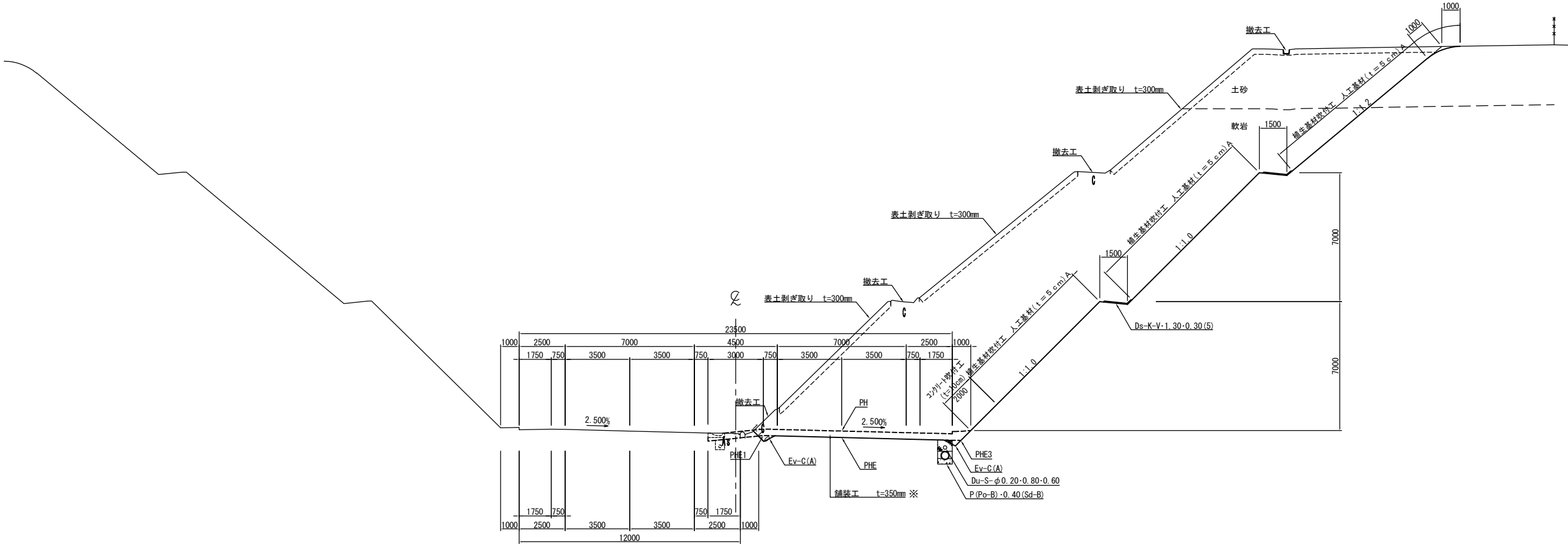

完成4車線 切土部 右肩上がり  
STA. 499+00.000

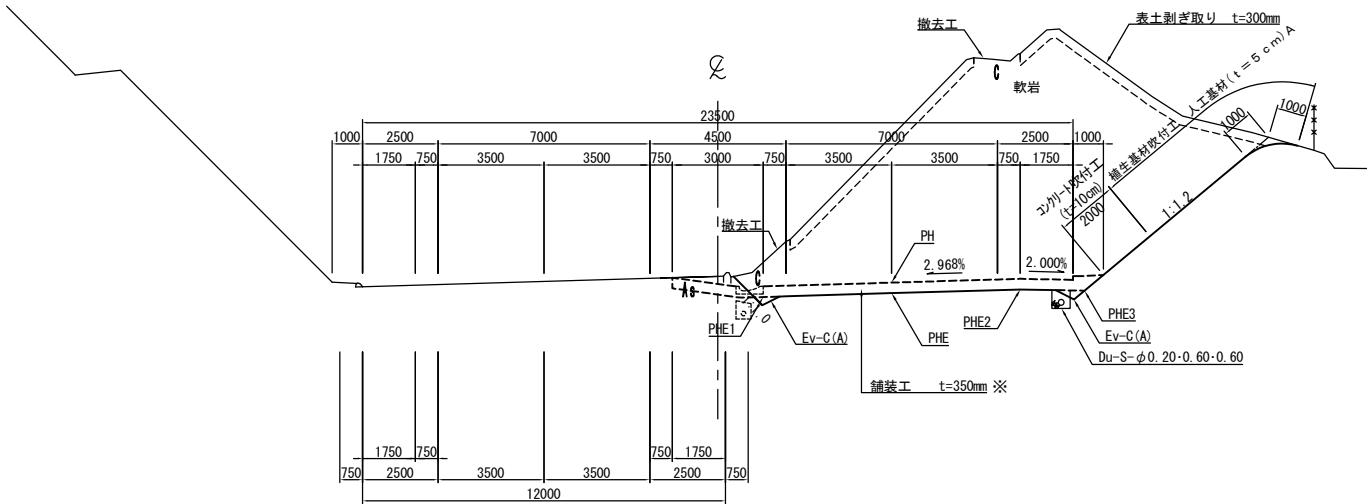

※ 舗装工事施工

常磐自動車道 相馬工事			
図面の種類	本線4車線化 標準横断図(2)		
縮尺	1:250	図面番号	/
設計会社名	株式会社 横浜コンサルティングセンター		
施工会社名			
事務所名	東日本高速道路株式会社 東北支社 いわき工務所		

STA. 456+80.000  
GH=32.07  
PH=32.040

ℓ

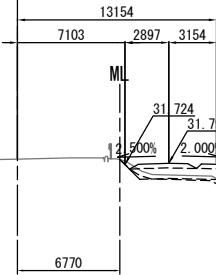

STA. 456+80.000					
地盤高	32.07 m	土工施工高	31.690 m	計画高	32.040 m
切土面積			盛土面積		
土砂	0.2 m <sup>2</sup>		上部路床	1.7 m <sup>2</sup>	
軟岩			下部路床	4.8 m <sup>2</sup>	
土砂(表土)	2.7 m <sup>2</sup>		路体	2.1 m <sup>2</sup>	
計	2.9 m <sup>2</sup>				
のり面工					
種散布工	左	m	種吹付工	左	m
	右	2.6 m	養生基材吹付工	右	m
コンクリート吹付工	左	m	防草シート工	左	m
	右	m		右	m

DL=25.0

STA. 456+60.000  
GH=32.30  
PH=32.333

ℓ

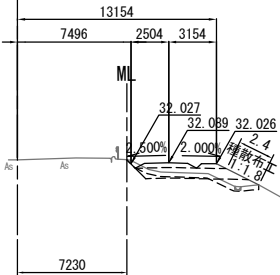

STA. 456+60.000					
地盤高	32.30 m	土工施工高	31.983 m	計画高	32.333 m
切土面積			盛土面積		
土砂	0.6 m <sup>2</sup>		上部路床	1.5 m <sup>2</sup>	
軟岩			下部路床	4.5 m <sup>2</sup>	
土砂(表土)	2.6 m <sup>2</sup>		路体	1.7 m <sup>2</sup>	
計	3.2 m <sup>2</sup>				
のり面工					
種散布工	左	m	種吹付工	左	m
	右	2.4 m	養生基材吹付工	右	m
コンクリート吹付工	左	m	防草シート工	左	m
	右	m		右	m

DL=25.0

常磐自動車道 相馬工事			
図面の種類	本線4車線化(南相馬IC~相馬IC) 横断図(1)		
縮尺	1:500	図面番号	/
設計会社名	株式会社 横浜コンサルティングセンター		
施工会社名			
事務所名	東日本高速道路株式会社 東北支社 いわき工事事務所		

DL=25.0

STA. 457+40.000  
GH=31.36  
PH=31.213

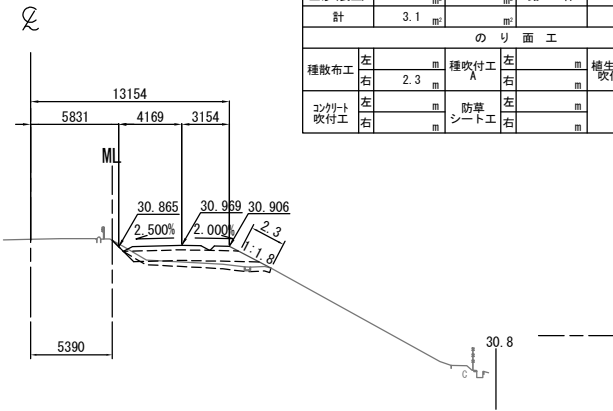

STA. 457+40.000					
地盤高	31.36 m	土工施工高	30.863 m	計画高	31.213 m
切土面積			盛土面積		
土砂	0.1 m <sup>2</sup>		上部路床	2.0 m <sup>2</sup>	
軟岩			下部路床	5.6 m <sup>2</sup>	
土砂(表土)	3.0 m <sup>2</sup>		路体	3.8 m <sup>2</sup>	
計	3.1 m <sup>2</sup>				
のり面工					
種散布工	左 2.3 m	種吹付工	左 2.3 m	養生基材吹付工	左 2.3 m
コンクリート吹付工	左 2.3 m	防草シート工	左 2.3 m		左 2.3 m

DL=25.0

STA. 457+80.000  
GH=30.87  
PH=30.706

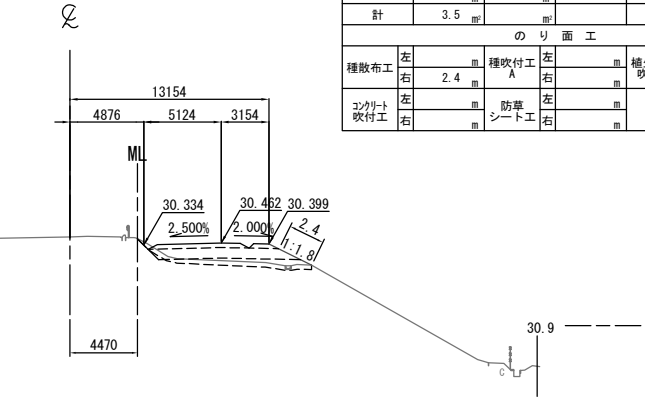

STA. 457+80.000					
地盤高	30.87 m	土工施工高	30.356 m	計画高	30.706 m
切土面積			盛土面積		
土砂	0.1 m <sup>2</sup>		上部路床	2.3 m <sup>2</sup>	
軟岩			下部路床	6.3 m <sup>2</sup>	
土砂(表土)	3.4 m <sup>2</sup>		路体	4.5 m <sup>2</sup>	
計	3.5 m <sup>2</sup>				
のり面工					
種散布工	左 2.4 m	種吹付工	左 2.4 m	養生基材吹付工	左 2.4 m
コンクリート吹付工	左 2.4 m	防草シート工	左 2.4 m		左 2.4 m

DL=25.0

STA. 457+20.000  
GH=31.61  
PH=31.480

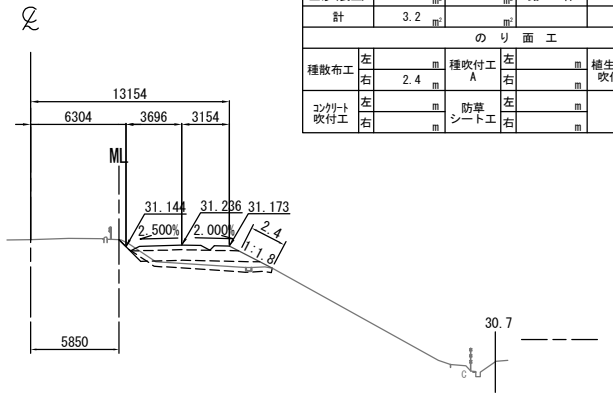

STA. 457+20.000					
地盤高	31.61 m	土工施工高	31.130 m	計画高	31.480 m
切土面積			盛土面積		
土砂	0.2 m <sup>2</sup>		上部路床	1.8 m <sup>2</sup>	
軟岩			下部路床	5.3 m <sup>2</sup>	
土砂(表土)	3.0 m <sup>2</sup>		路体	4.4 m <sup>2</sup>	
計	3.2 m <sup>2</sup>				
のり面工					
種散布工	左 2.4 m	種吹付工	左 2.4 m	養生基材吹付工	左 2.4 m
コンクリート吹付工	左 2.4 m	防草シート工	左 2.4 m		左 2.4 m

DL=25.0

STA. 457+60.000  
GH=31.13  
PH=30.955

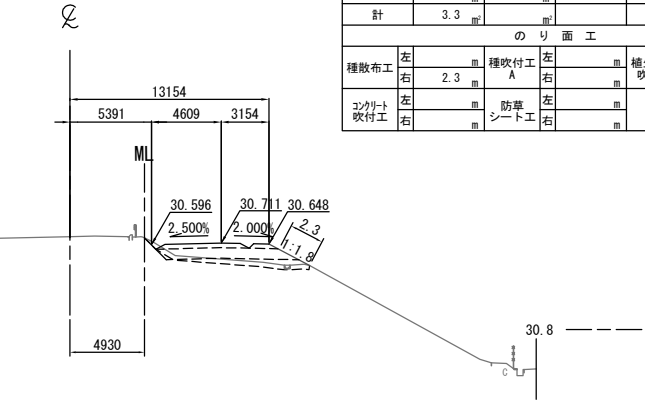

STA. 457+60.000					
地盤高	31.13 m	土工施工高	30.605 m	計画高	30.955 m
切土面積			盛土面積		
土砂	0.1 m <sup>2</sup>		上部路床	2.1 m <sup>2</sup>	
軟岩			下部路床	5.9 m <sup>2</sup>	
土砂(表土)	3.2 m <sup>2</sup>		路体	3.6 m <sup>2</sup>	
計	3.3 m <sup>2</sup>				
のり面工					
種散布工	左 2.3 m	種吹付工	左 2.3 m	養生基材吹付工	左 2.3 m
コンクリート吹付工	左 2.3 m	防草シート工	左 2.3 m		左 2.3 m

DL=25.0

KP. 264.763  
STA. 457+00.000  
GH=31.87  
PH=31.756

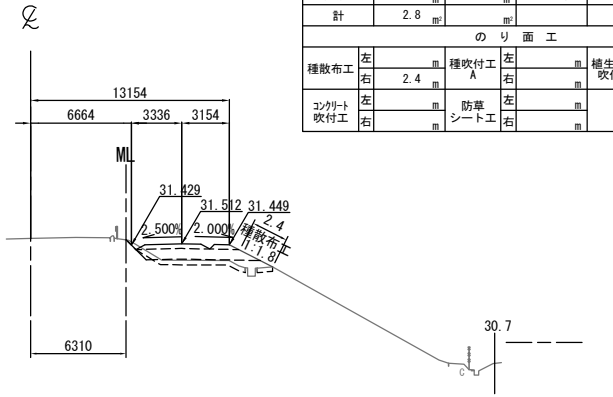

STA. 457+00.000					
地盤高	31.87 m	土工施工高	31.406 m	計画高	31.756 m
切土面積			盛土面積		
土砂	0.1 m <sup>2</sup>		上部路床	1.7 m <sup>2</sup>	
軟岩			下部路床	5.0 m <sup>2</sup>	
土砂(表土)	2.7 m <sup>2</sup>		路体	3.9 m <sup>2</sup>	
計	2.8 m <sup>2</sup>				
のり面工					
種散布工	左 2.4 m	種吹付工	左 2.4 m	養生基材吹付工	左 2.4 m
コンクリート吹付工	左 2.4 m	防草シート工	左 2.4 m		左 2.4 m

常磐自動車道 相馬工事			
図面の種類	本線4車線化(南相馬IC~相馬IC) 横断図(2)		
縮尺	1:500	図面番号	/
設計会社名	株式会社 横浜コンサルティングセンター		
施工会社名			
事務所名	東日本高速道路株式会社 東北支社 いわき工務所		



DL=20.0

DL=20.0

DL=20.0

DL=20.0

DL=20.0

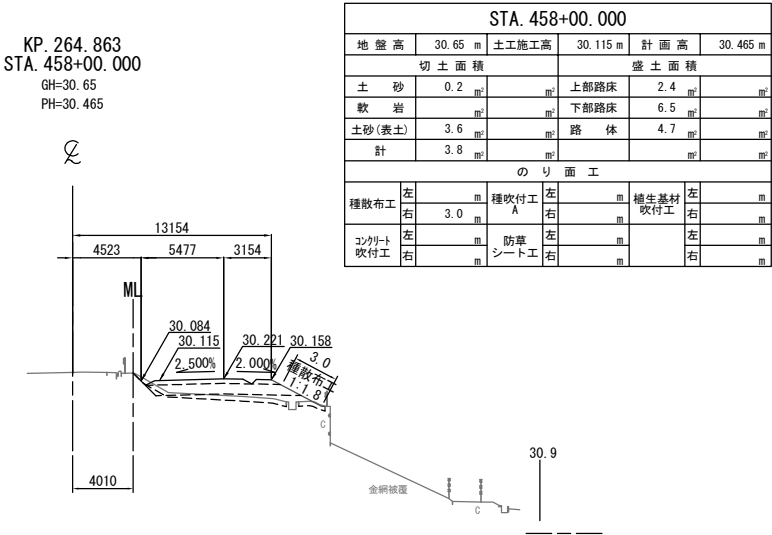
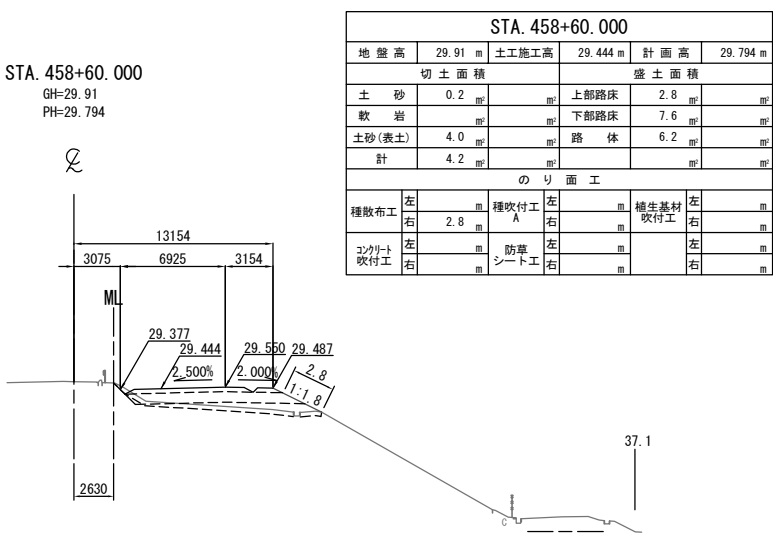
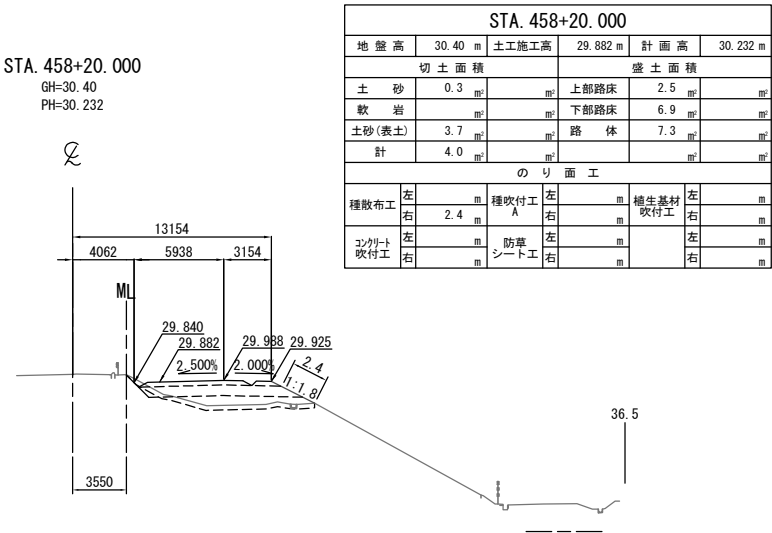
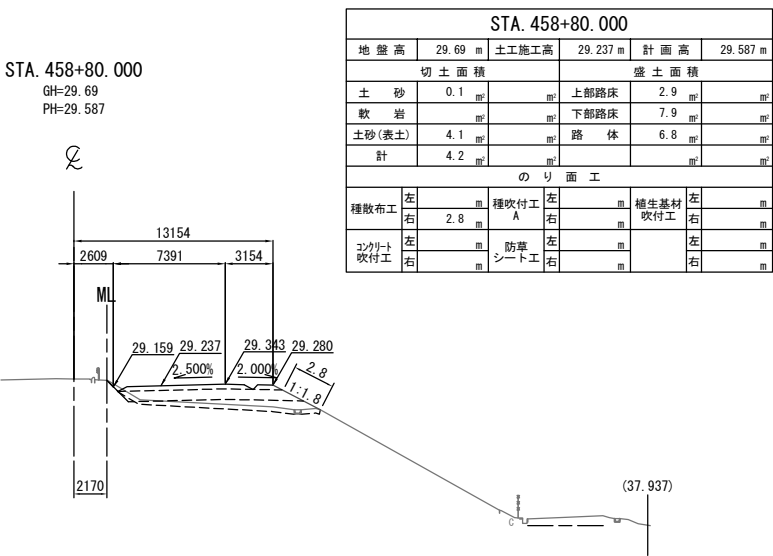
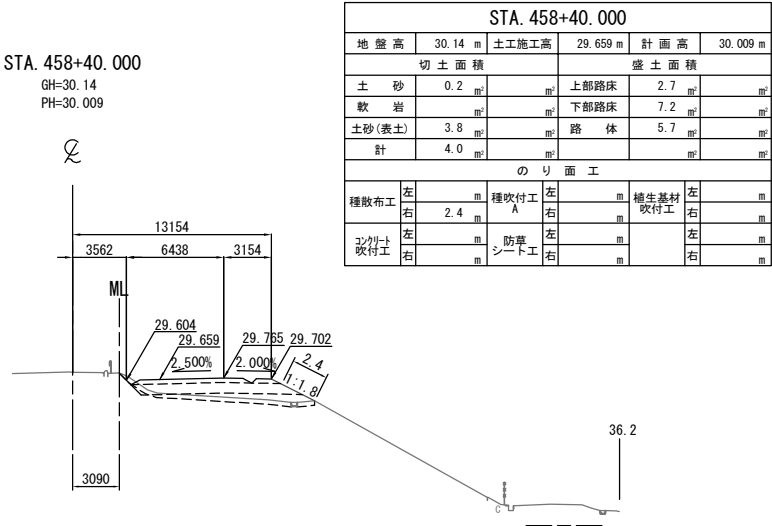

常磐自動車道 相馬工事			
図面の種類	本線4車線化(南相馬IC~相馬IC) 横断図(3)		
縮尺	1:500	図面番号	/
設計会社名	株式会社 横浜コンサルティングセンター		
施工会社名			
事務所名	東日本高速道路株式会社 東北支社 いわき工務事務所		

DL=20.0

STA. 459+40.000  
GH=29.12  
PH=29.020

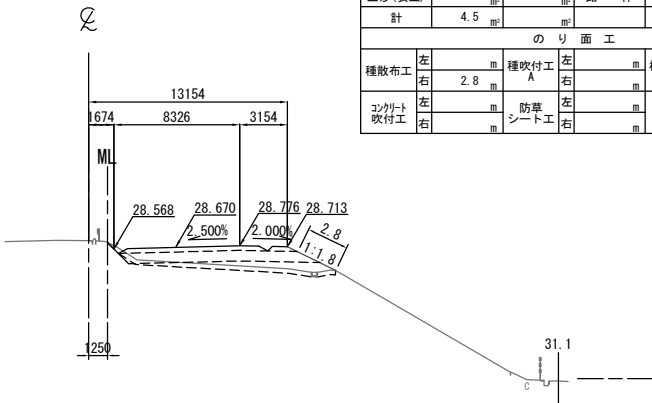

STA. 459+40. 000											
地盤高		29.12 m		土工施工高		28.670 m		計画高		29.020 m	
切土面積				盛土面積							
土砂		0.1		上部路床		3.2				㎡	
軟岩		㎡		下部路床		8.6				㎡	
土砂(表土)		4.4		路体		7.0				㎡	
計		4.5								㎡	
のり面工											
種散布工		左		種吹付工 A		左		養生基材吹付工		右	
		2.8		右		㎡				㎡	
コンクリート吹付工		左		防草シート工		左				左	
		㎡		右		㎡				右	

DL=20.0

STA. 459+80.000  
GH=28.74  
PH=28.686

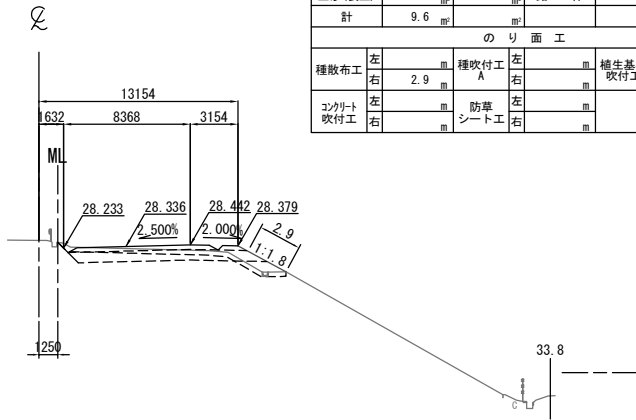

STA. 459+80.000									
地盤高		28.74 m	土工施工高		28.336 m	計画高		28.686 m	
切土面積					盛土面積				
土砂		5.1 m <sup>2</sup>			上部路床		3.2 m <sup>2</sup>		
軟岩					下部路床		8.5 m <sup>2</sup>		
土砂(表土)		4.5 m <sup>2</sup>			路体		2.1 m <sup>2</sup>		
計		9.6 m <sup>2</sup>							
のり面工									
種散布工		左	種吹付工 A		左	養生基材吹付工		左	右
		2.9 m							
コンクリート吹付工		左	防草シート工		左			左	右

DL=20.0

STA. 459+20.000  
GH=29.26  
PH=29.201

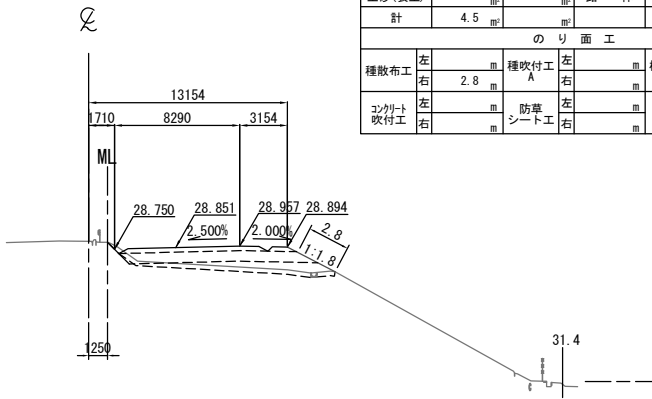

STA. 459+20. 000									
地盤高		29.26 m	土工施工高		28.851 m	計画高		29.201 m	
切土面積					盛土面積				
土砂		0.1	上部路床		3.2				㎡
軟岩			下部路床		8.5				㎡
土砂(表土)		4.4	路体		7.6				㎡
計		4.5							㎡
のり面工									
種散布工		左	㎡	種吹付工 A	左	㎡	養生基材吹付工	左	㎡
			2.8		右			右	
コンクリート吹付工		左	㎡	防草シート工	左	㎡		左	㎡
		右			右			右	

DL=20.0

STA. 459+60.000  
GH=28.94  
PH=28.849

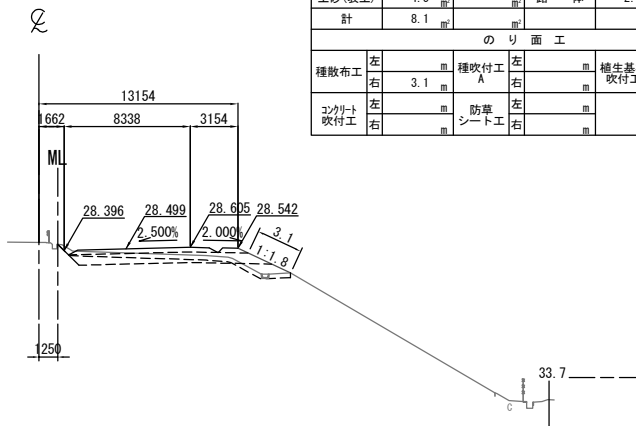

STA. 459+60.000									
地盤高		28.94 m	土工施工高		28.499 m	計画高		28.849 m	
切土面積					盛土面積				
土砂		3.6			上部路床		3.2		
軟岩					下部路床		8.6		
土砂(表土)		4.5			路体		2.4		
計		8.1							
のり面工									
種散布工		左	種吹付工		左	養生基材吹付工		左	
右		3.1	右			右		右	
コンクリート吹付工		左	防草シート工		左			左	
右			右					右	

DL=20.0

KP. 264.963  
STA. 459+00.000  
GH=29.47  
PH=29.390

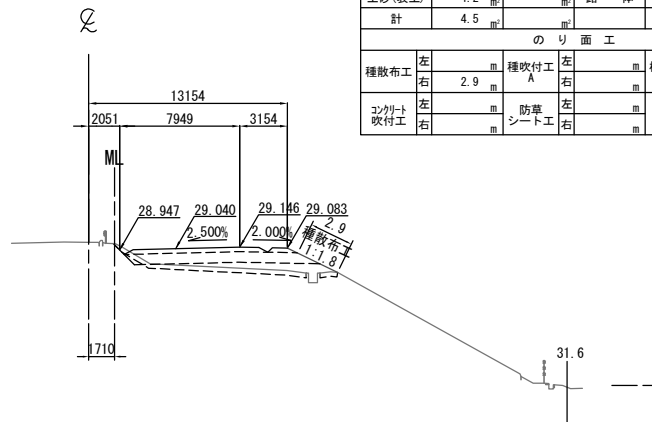

STA. 459+00.000									
地盤高		29.47 m	土工施工高		29.040 m	計画高		29.390 m	
切土面積					盛土面積				
土砂		0.3	上部路床		3.1				
軟岩			下部路床		8.3				
土砂(表土)		4.2	路体		8.3				
計		4.5							
のり面工									
種散布工		左	種吹付工 A		左	養生基材吹付工		左	
		2.9						右	
コンクリート吹付工		左	防草シート工		左			左	
		右						右	

常磐自動車道 相馬工事			
図面の種類	本線4車線化(南相馬IC~相馬IC) 横断図 (4)		
縮尺	1:500	図面番号	/
設計会社名	株式会社 横浜コンサルティングセンター		
施工会社名			
事務所名	東日本高速道路株式会社 東北支社 いわき工務事務所		

DL=15.0

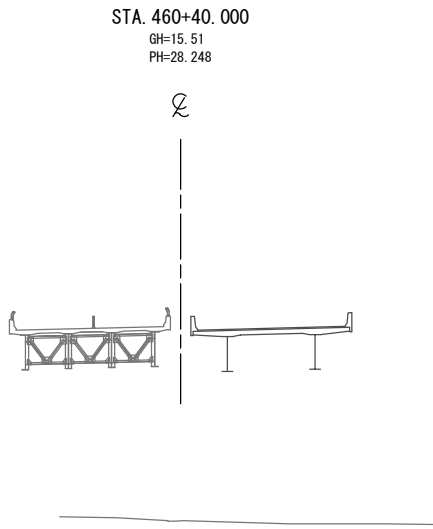

DL=15.0

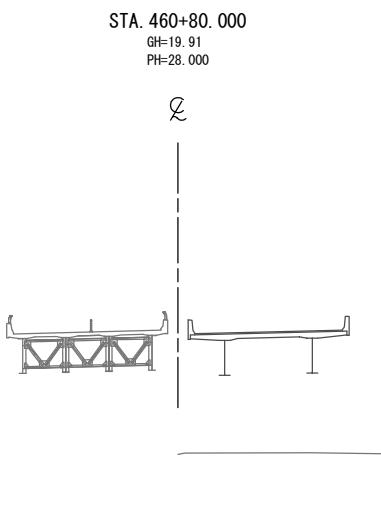

DL=15.0

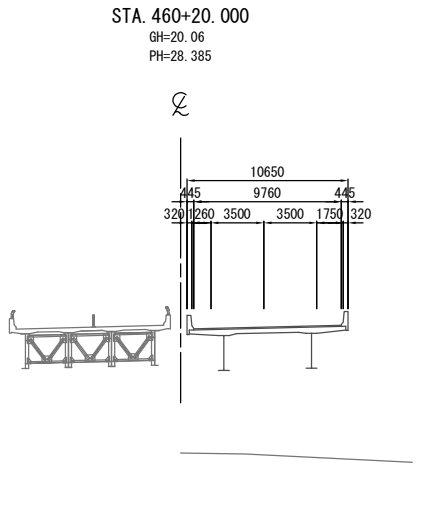

DL=15.0

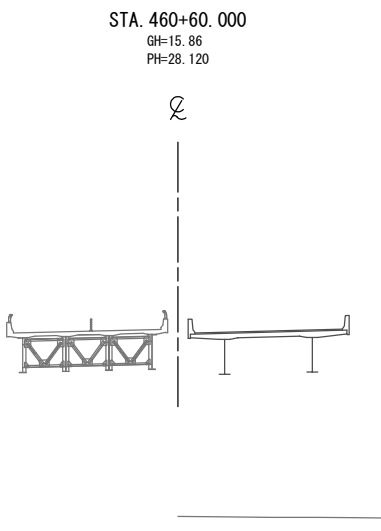

DL=20.0

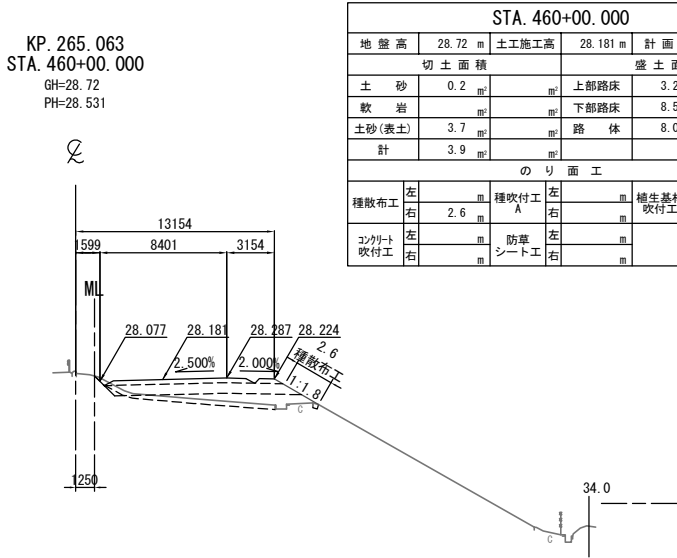

STA. 460+00.000					
地盤高	28.72 m	土工施工高	28.181 m	計画高	28.531 m
切土面積			盛土面積		
土砂	0.2 m <sup>2</sup>		上部路床	3.2 m <sup>2</sup>	
軟岩			下部路床	8.5 m <sup>2</sup>	
土砂(表土)	3.7 m <sup>2</sup>		路体	8.0 m <sup>2</sup>	
計	3.9 m <sup>2</sup>				
のり面工					
種散布工	左		種吹付工	左	
	右	2.6 m	植生基材吹付工	右	
コンクリート吹付工	左		防草シート工	左	
	右			右	

常磐自動車道 相馬工事			
図面の種類	本線4車線化(南相馬IC~相馬IC) 横断図 (5)		
縮尺	1:500	図面番号	/
設計会社名	株式会社 横浜コンサルティングセンター		
施工会社名			
事務所名	東日本高速道路株式会社 東北支社 いわき工事事務所		

横断図 (6)

S=1:500

DL=15.0

STA. 461+40.000  
GH=27.78  
PH=27.693

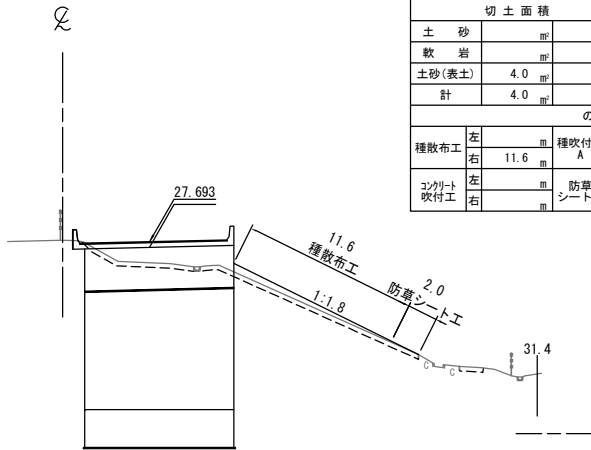

STA. 461+40.000					
地盤高	27.78 m	土工施工高	m	計画高	27.693 m
切土面積			盛土面積		
土砂	m <sup>2</sup>		上部路床	m <sup>2</sup>	m <sup>2</sup>
軟岩	m <sup>2</sup>		下部路床	m <sup>2</sup>	m <sup>2</sup>
土砂(表土)	4.0 m <sup>2</sup>		路体	7.4 m <sup>2</sup>	m <sup>2</sup>
計	4.0 m <sup>2</sup>			m <sup>2</sup>	m <sup>2</sup>
のり面工					
種散布工	左 m	種吹付工	左 m	補生基材	左 m
	右 11.6 m	A	右 m	吹付工	右 m
コンクリート吹付工	左 m	防草シート工	左 m		左 m
	右 m		右 2.0 m		右 m

DL=20.0

STA. 461+80.000  
GH=27.62  
PH=27.532

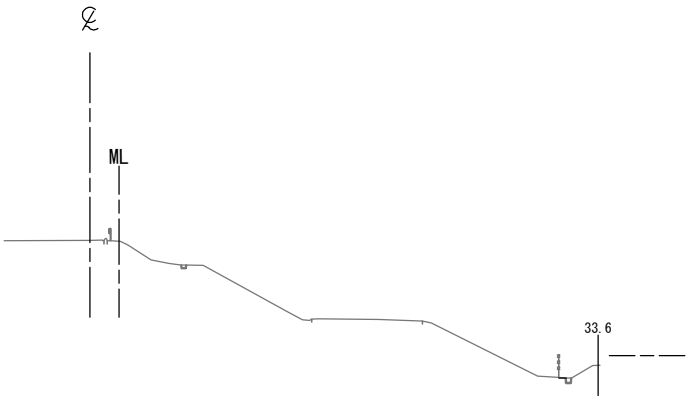

STA. 461+60.000  
GH=27.73  
PH=27.608

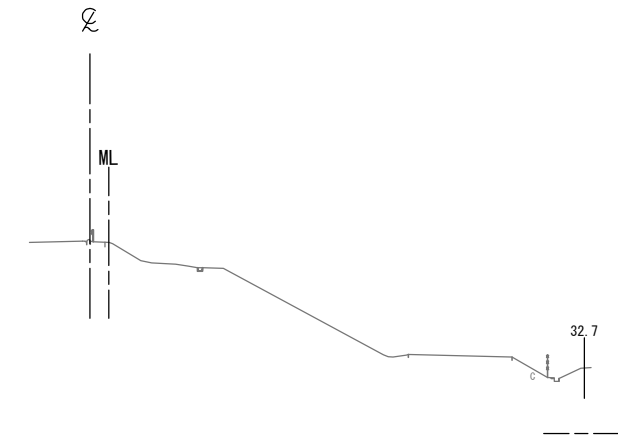

DL=15.0

STA. 461+20.000  
GH=19.13  
PH=27.787

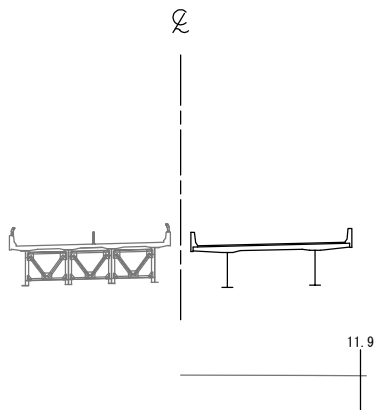

DL=15.0

KP. 265.163  
STA. 461+00.000  
GH=18.71  
PH=27.889

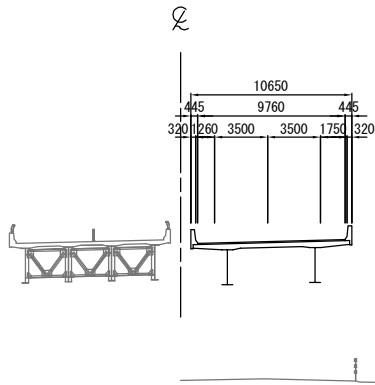

DL=15.0

常磐自動車道 相馬工事			
図面の種類	本線4車線化(南相馬IC~相馬IC) 横断図 (6)		
縮尺	1:500	図面番号	/
設計会社名	株式会社 横浜コンサルティングセンター		
施工会社名			
事務所名	東日本高速道路株式会社 東北支社 いわき工務事務所		

横断図 (7)

S=1:500

DL=15.0

DL=15.0

DL=20.0

DL=15.0

DL=20.0

STA. 462+40.000  
GH=27.54  
PH=27.355  
A-STA. 4+22.492

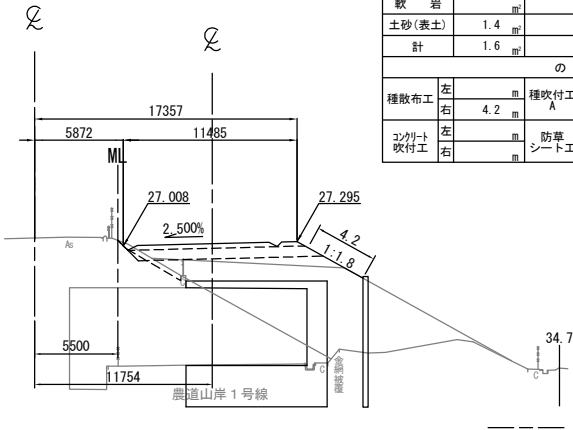

STA. 462+40.000					
地盤高	27.54 m	土工施工高	27.005 m	計画高	27.355 m
切土面積			盛土面積		
土砂	0.2 m <sup>2</sup>		上部路床	3.2 m <sup>2</sup>	
軟岩			下部路床	8.4 m <sup>2</sup>	
土砂(表土)	1.4 m <sup>2</sup>		路体	99.2 m <sup>2</sup>	
計	1.6 m <sup>2</sup>				
のり面工					
種散布工	左 m	種吹付工 A	左 m	補生基材吹付工	左 m
	右 4.2 m		右 m		右 m
コンクリート吹付工	左 m	防草シート工	左 m		左 m
	右 m		右 m		右 m

STA. 462+80.000  
GH=27.41  
PH=27.280  
A-STA. 3+82.391

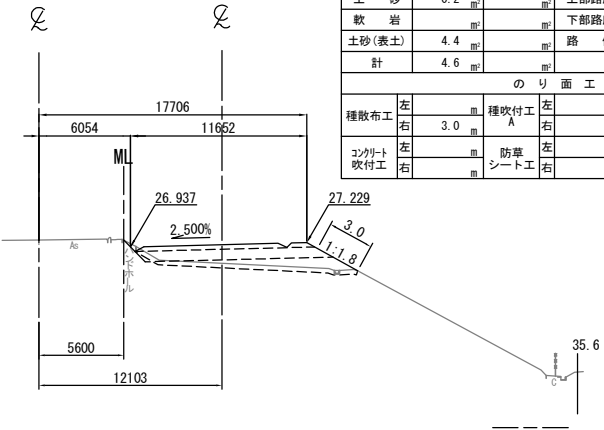

STA. 462+80.000					
地盤高	27.41 m	土工施工高	26.930 m	計画高	27.280 m
切土面積			盛土面積		
土砂	0.2 m <sup>2</sup>		上部路床	3.3 m <sup>2</sup>	
軟岩			下部路床	8.5 m <sup>2</sup>	
土砂(表土)	4.4 m <sup>2</sup>		路体	8.6 m <sup>2</sup>	
計	4.6 m <sup>2</sup>				
のり面工					
種散布工	左 m	種吹付工 A	左 m	補生基材吹付工	左 m
	右 3.0 m		右 m		右 m
コンクリート吹付工	左 m	防草シート工	左 m		左 m
	右 m		右 m		右 m

STA. 462+20.000  
GH=27.55  
PH=27.405

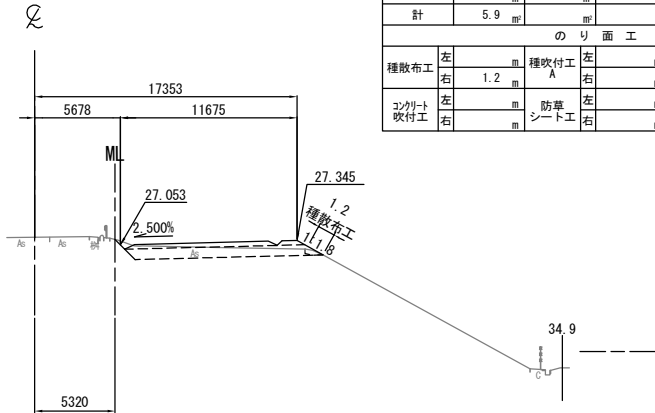

STA. 462+20.000					
地盤高	27.55 m	土工施工高	27.055 m	計画高	27.405 m
切土面積			盛土面積		
土砂	5.6 m <sup>2</sup>		上部路床	3.3 m <sup>2</sup>	
軟岩			下部路床	8.5 m <sup>2</sup>	
土砂(表土)	0.3 m <sup>2</sup>		路体		
計	5.9 m <sup>2</sup>				
のり面工					
種散布工	左 m	種吹付工 A	左 m	補生基材吹付工	左 m
	右 1.2 m		右 m		右 m
コンクリート吹付工	左 m	防草シート工	左 m		左 m
	右 m		右 m		右 m

STA. 462+60.000  
GH=27.43  
PH=27.313  
A-STA. 4+02.442

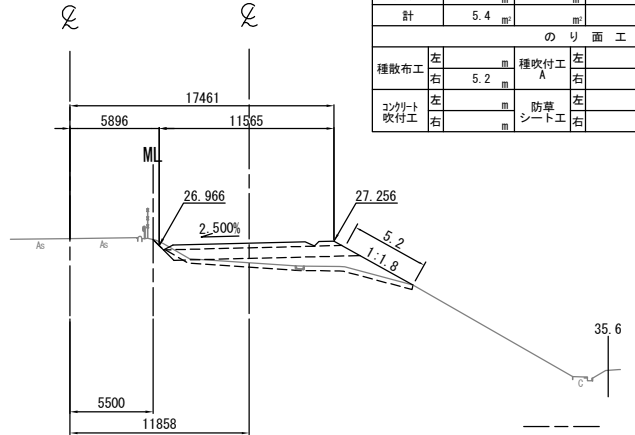

STA. 462+60.000					
地盤高	27.43 m	土工施工高	26.963 m	計画高	27.313 m
切土面積			盛土面積		
土砂	0.3 m <sup>2</sup>		上部路床	3.2 m <sup>2</sup>	
軟岩			下部路床	8.4 m <sup>2</sup>	
土砂(表土)	5.1 m <sup>2</sup>		路体	11.0 m <sup>2</sup>	
計	5.4 m <sup>2</sup>				
のり面工					
種散布工	左 m	種吹付工 A	左 m	補生基材吹付工	左 m
	右 5.2 m		右 m		右 m
コンクリート吹付工	左 m	防草シート工	左 m		左 m
	右 m		右 m		右 m

KP. 265.263  
STA. 462+00.000  
GH=27.56  
PH=27.464

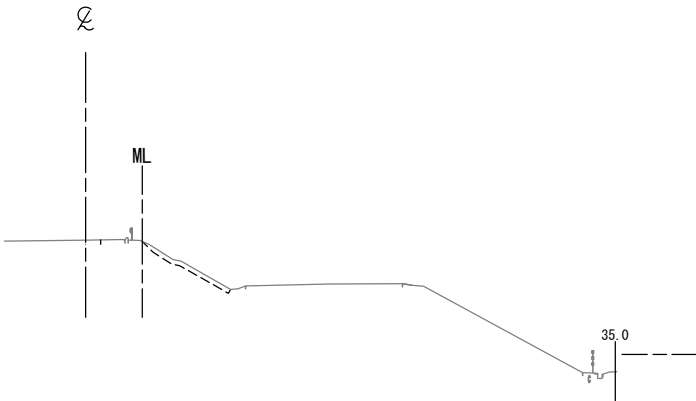

常磐自動車道 相馬工事			
図面の種類	本線4車線化(南相馬IC~相馬IC) 横断図(7)		
縮尺	1:500	図面番号	/
設計会社名	株式会社 横浜コンサルティングセンター		
施工会社名			
事務所名	東日本高速道路株式会社 東北支社 いわき工務所		

STA. 463+40.000									
地盤高	27.35 m	土工施工高	26.882 m	計面高	27.232 m				
切土面積					盛土面積				
土砂	0.3 m <sup>2</sup>				上部路床	3.3 m <sup>2</sup>			
軟岩					下部路床	8.6 m <sup>2</sup>			
土砂(表土)	4.6 m <sup>2</sup>				路体	9.2 m <sup>2</sup>			
計	4.9 m <sup>2</sup>								
のり面工									
種散布工	左		種吹付工	左		養生基材	左		
	右	3.0 m	A	右		吹付工	右		
コンクリート吹付工	左		防草シート工	左			左		
	右			右			右		

DL=20.0

STA. 463+20.000									
地盤高	27.41 m	土工施工高	26.889 m	計面高	27.239 m				
切土面積					盛土面積				
土砂	0.2 m <sup>2</sup>				上部路床	3.3 m <sup>2</sup>			
軟岩					下部路床	8.6 m <sup>2</sup>			
土砂(表土)	4.6 m <sup>2</sup>				路体	7.8 m <sup>2</sup>			
計	4.8 m <sup>2</sup>								
のり面工									
種散布工	左		種吹付工	左		養生基材	左		
	右	3.1 m	A	右		吹付工	右		
コンクリート吹付工	左		防草シート工	左			左		
	右			右			右		

DL=20.0

STA. 463+00.000									
地盤高	27.40 m	土工施工高	26.905 m	計面高	27.255 m				
切土面積					盛土面積				
土砂	0.3 m <sup>2</sup>				上部路床	3.3 m <sup>2</sup>			
軟岩					下部路床	8.6 m <sup>2</sup>			
土砂(表土)	4.6 m <sup>2</sup>				路体	8.8 m <sup>2</sup>			
計	4.9 m <sup>2</sup>								
のり面工									
種散布工	左		種吹付工	左		養生基材	左		
	右	3.1 m	A	右		吹付工	右		
コンクリート吹付工	左		防草シート工	左			左		
	右			右			右		

DL=20.0

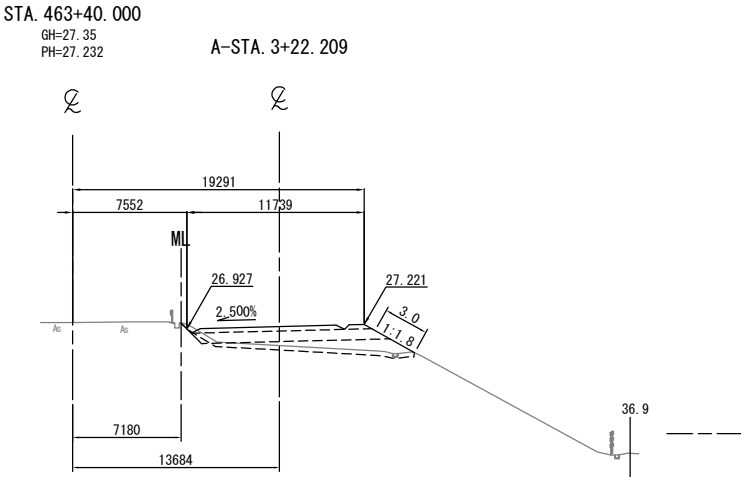

STA. 463+80.000									
地盤高	27.32 m	土工施工高	26.894 m	計面高	27.244 m				
切土面積					盛土面積				
土砂	0.1 m <sup>2</sup>				上部路床	3.2 m <sup>2</sup>			
軟岩					下部路床	8.4 m <sup>2</sup>			
土砂(表土)	5.1 m <sup>2</sup>				路体	13.7 m <sup>2</sup>			
計	5.2 m <sup>2</sup>								
のり面工									
種散布工	左		種吹付工	左		養生基材	左		
	右	5.5 m	A	右		吹付工	右		
コンクリート吹付工	左		防草シート工	左			左		
	右			右			右		

DL=15.0

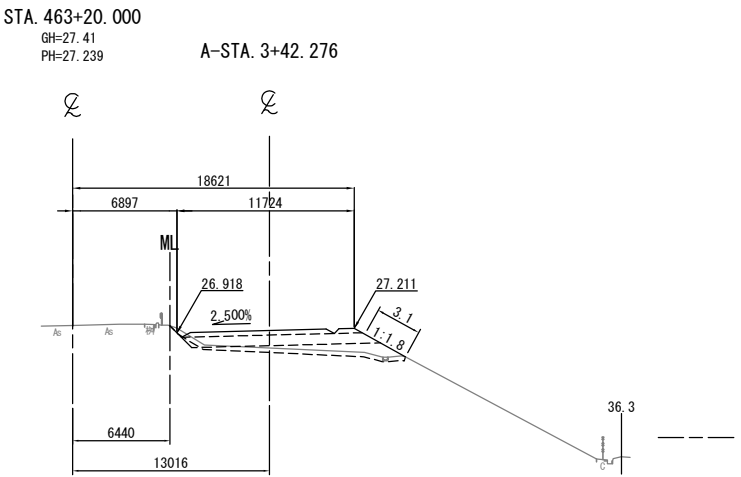
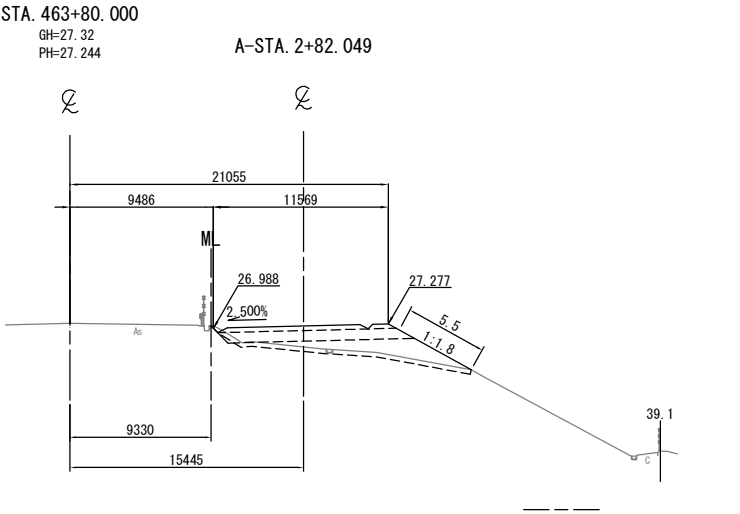

STA. 463+60.000									
地盤高	27.34 m	土工施工高	26.884 m	計面高	27.234 m				
切土面積					盛土面積				
土砂	0.3 m <sup>2</sup>				上部路床	3.3 m <sup>2</sup>			
軟岩					下部路床	8.5 m <sup>2</sup>			
土砂(表土)	1.3 m <sup>2</sup>				路体	99.4 m <sup>2</sup>			
計	1.6 m <sup>2</sup>								
のり面工									
種散布工	左		種吹付工	左		養生基材	左		
	右	3.1 m	A	右		吹付工	右		
コンクリート吹付工	左		防草シート工	左			左		
	右			右			右		

DL=15.0

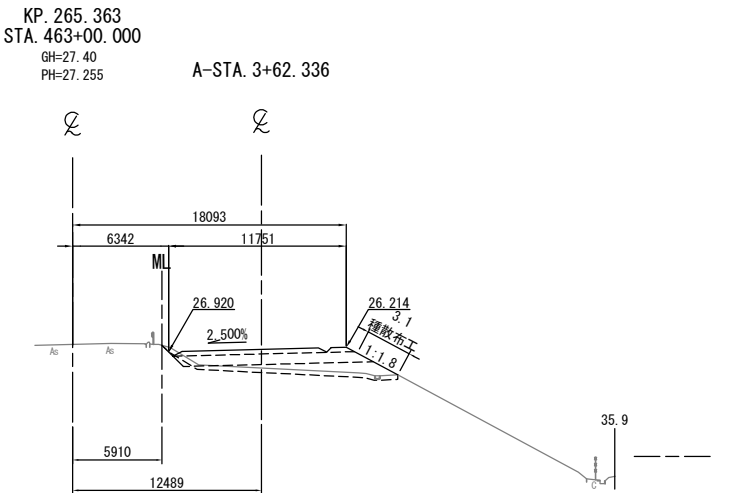
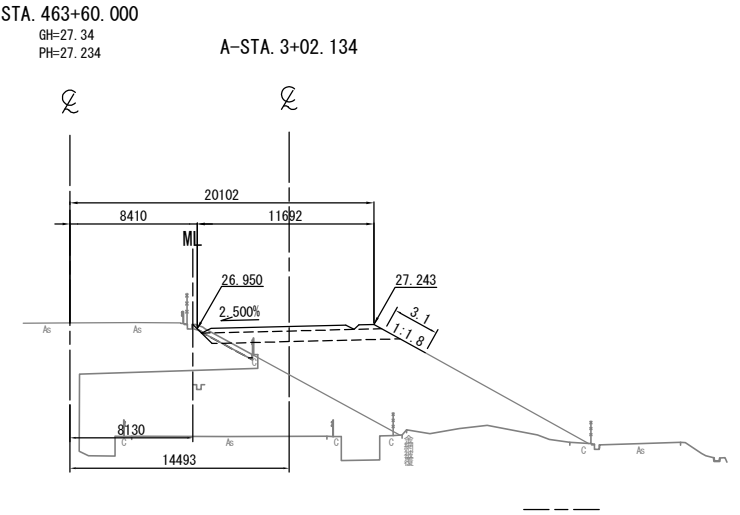

常磐自動車道 相馬工事			
図面の種類	本線4車線化(南相馬IC~相馬IC) 横断図(8)		
縮尺	1:500	図面番号	/
設計会社名	株式会社 横浜コンサルティングセンター		
施工会社名			
事務所名	東日本高速道路株式会社 東北支社 いわき工務事務所		

横断図 (9)

S=1:500

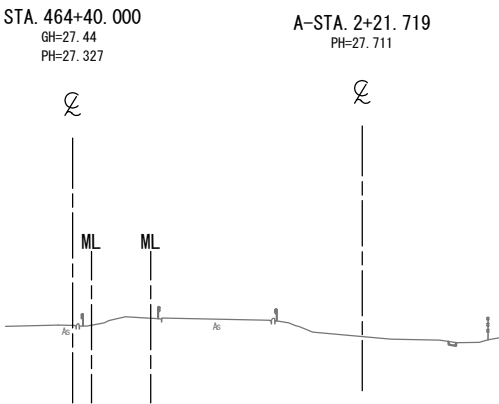

DL=15.0

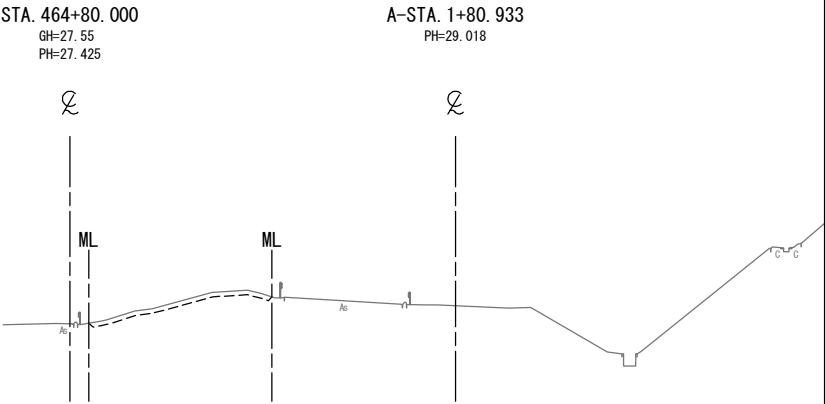

DL=15.0

STA. 464+20.000					
地盤高	27.40 m	土工施工高	26.941 m	計画高	27.291 m
切土面積			盛土面積		
土砂	m <sup>2</sup>	m <sup>2</sup>	上部路床	m <sup>2</sup>	m <sup>2</sup>
軟岩	m <sup>2</sup>	m <sup>2</sup>	下部路床	m <sup>2</sup>	m <sup>2</sup>
土砂(表土)	m <sup>2</sup>	m <sup>2</sup>	路体	m <sup>2</sup>	m <sup>2</sup>
計	m <sup>2</sup>	m <sup>2</sup>		m <sup>2</sup>	m <sup>2</sup>
のり面工					
種散布工	左	m	種吹付工 A	左	m
	右	m		右	m
コンクリート吹付工	左	m	防草シート工	左	m
	右	m		右	m

DL=15.0

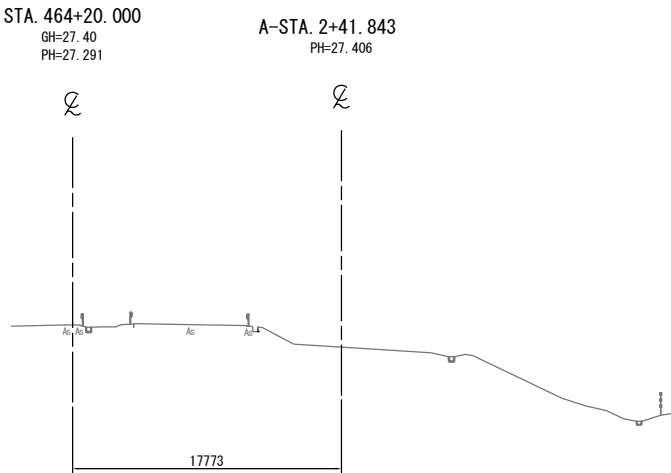

DL=15.0

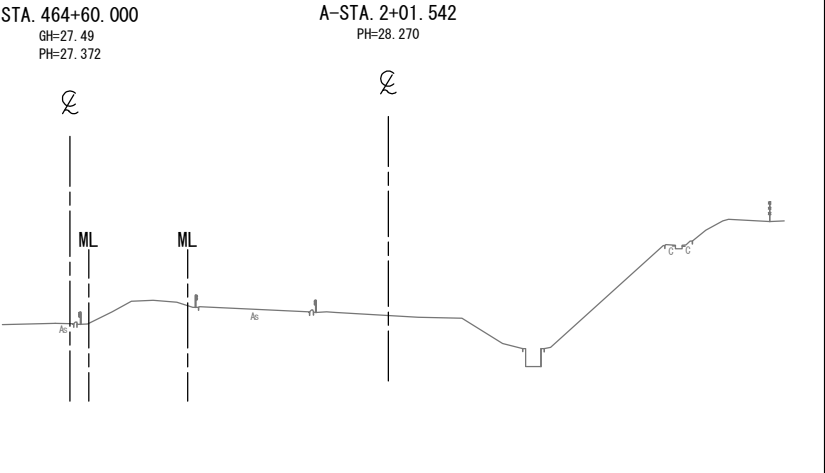

STA. 464+00.000					
地盤高	27.31 m	土工施工高	26.913 m	計画高	27.263 m
切土面積			盛土面積		
土砂	m <sup>2</sup>	m <sup>2</sup>	上部路床	m <sup>2</sup>	m <sup>2</sup>
軟岩	m <sup>2</sup>	m <sup>2</sup>	下部路床	m <sup>2</sup>	m <sup>2</sup>
土砂(表土)	m <sup>2</sup>	m <sup>2</sup>	路体	m <sup>2</sup>	m <sup>2</sup>
計	m <sup>2</sup>	m <sup>2</sup>		m <sup>2</sup>	m <sup>2</sup>
のり面工					
種散布工	左	m	種吹付工 A	左	m
	右	m		右	m
コンクリート吹付工	左	m	防草シート工	左	m
	右	m		右	m

DL=15.0

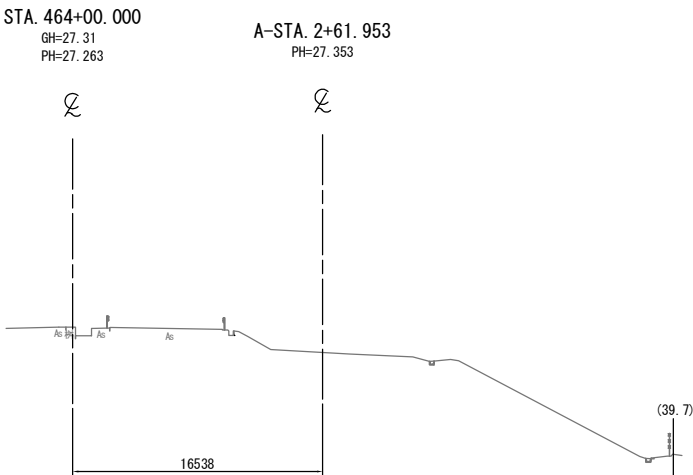

常磐自動車道 相馬工事			
図面の種類	本線4車線化(相馬IC) 横断図(9)		
縮尺	1:500	図面番号	/
設計会社名	株式会社 横浜コンサルティングセンター		
施工会社名			
事務所名	東日本高速道路株式会社 東北支社 いわき工務事務所		

横断図 (10)

S=1:500

DL=15.0

DL=15.0

DL=15.0

DL=15.0

DL=15.0

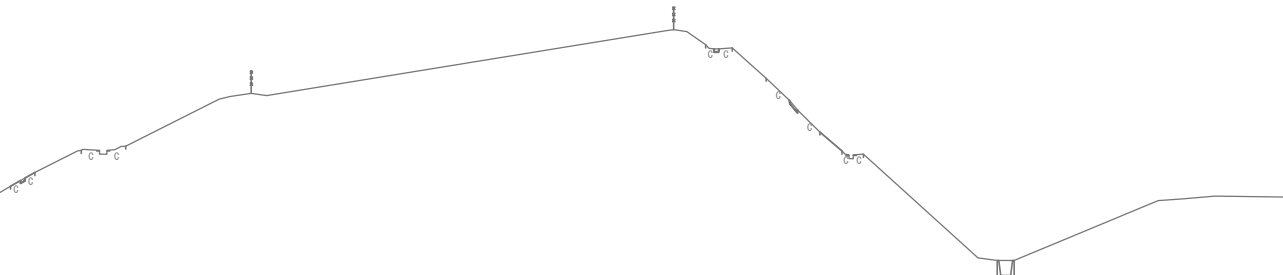
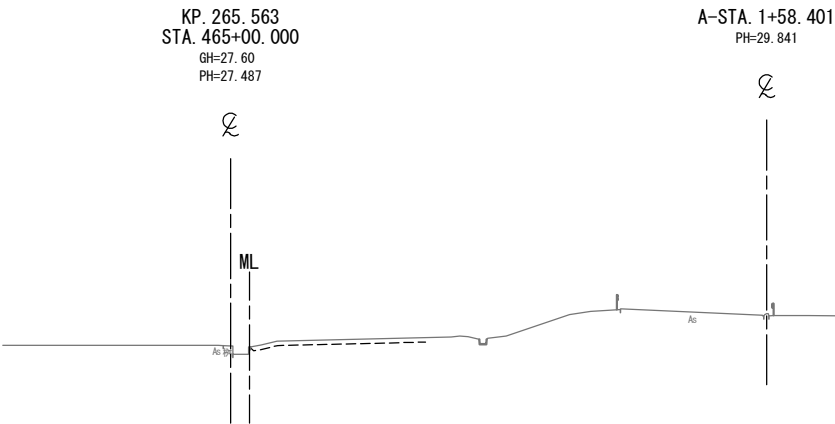
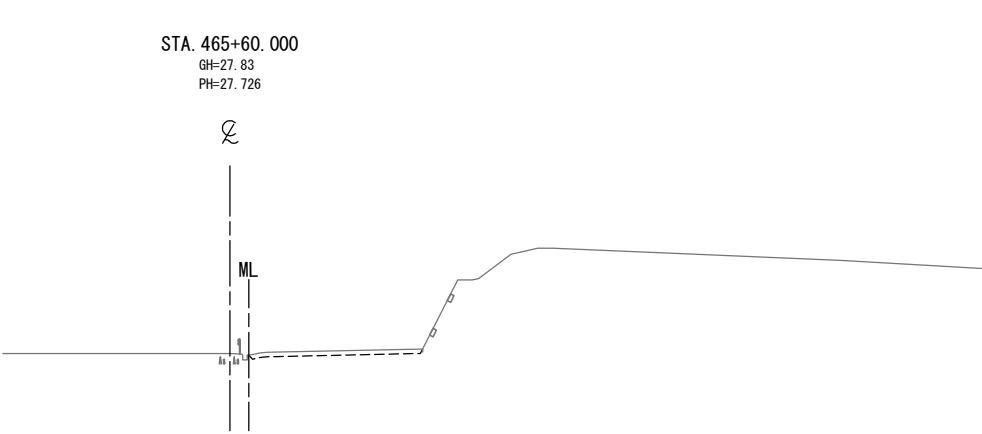
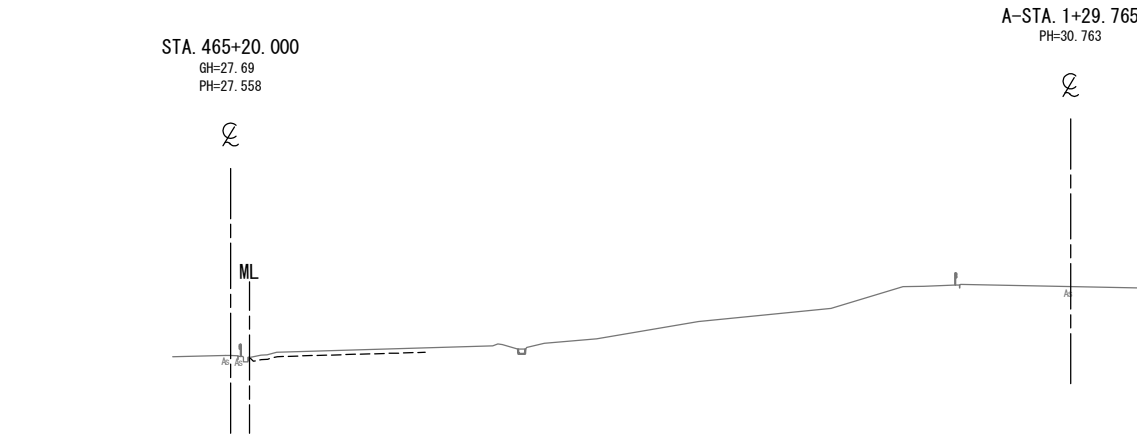
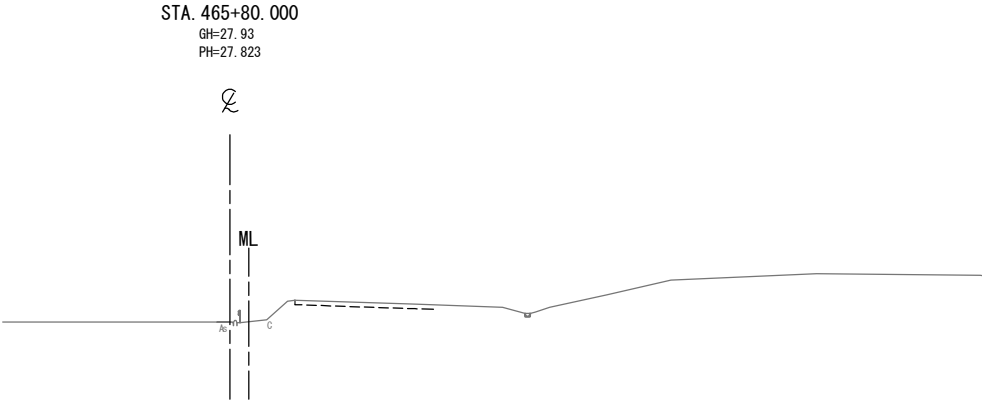
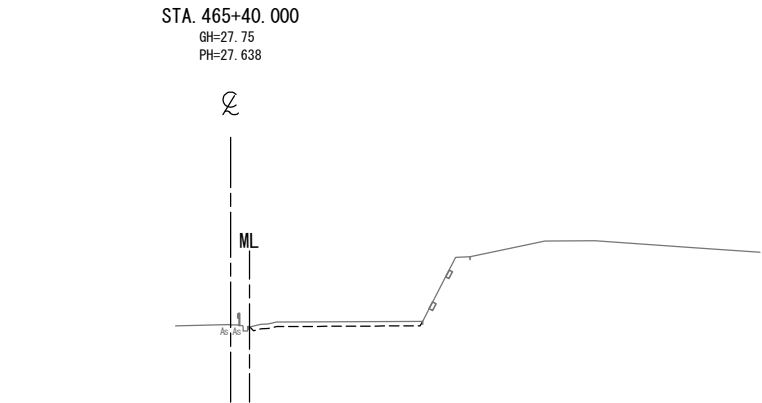

常磐自動車道 相馬工事			
図面の種類	本線4車線化(相馬IC) 横断図 (10)		
縮尺	1:500	図面番号	/
設計会社名	株式会社 横浜コンサルティングセンター		
施工会社名			
事務所名	東日本高速道路株式会社 東北支社 いわき工事事務所		



DL=20.0

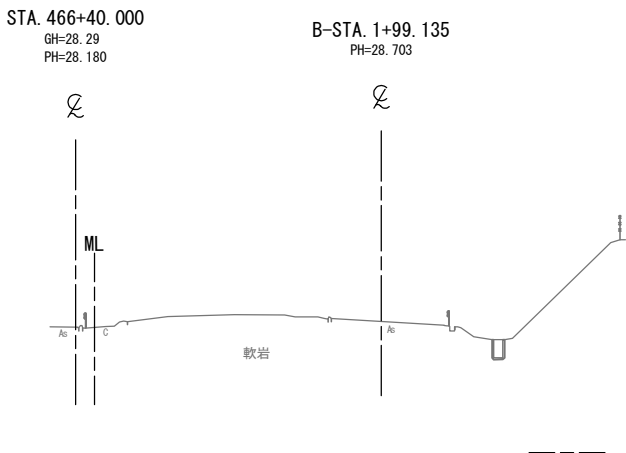

DL=20.0

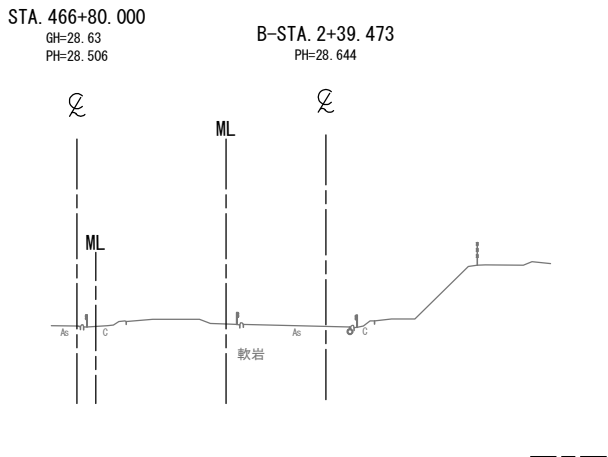

DL=20.0

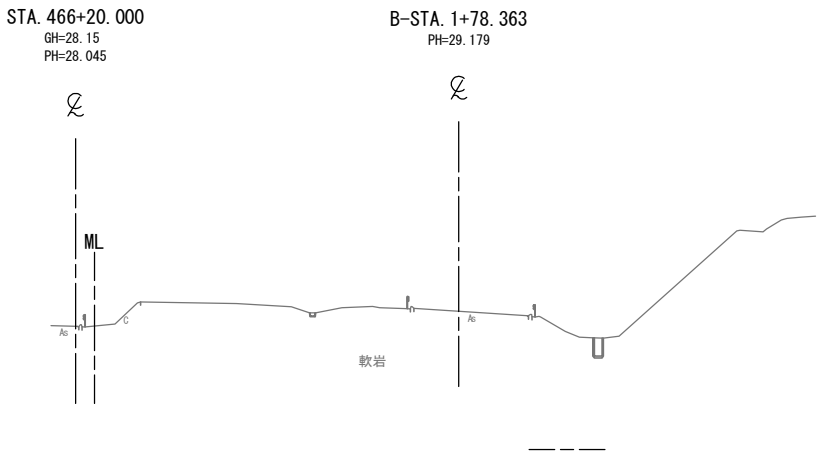

DL=20.0

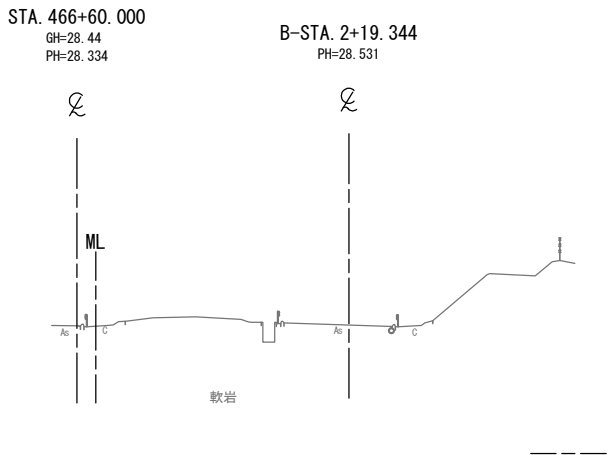

DL=20.0

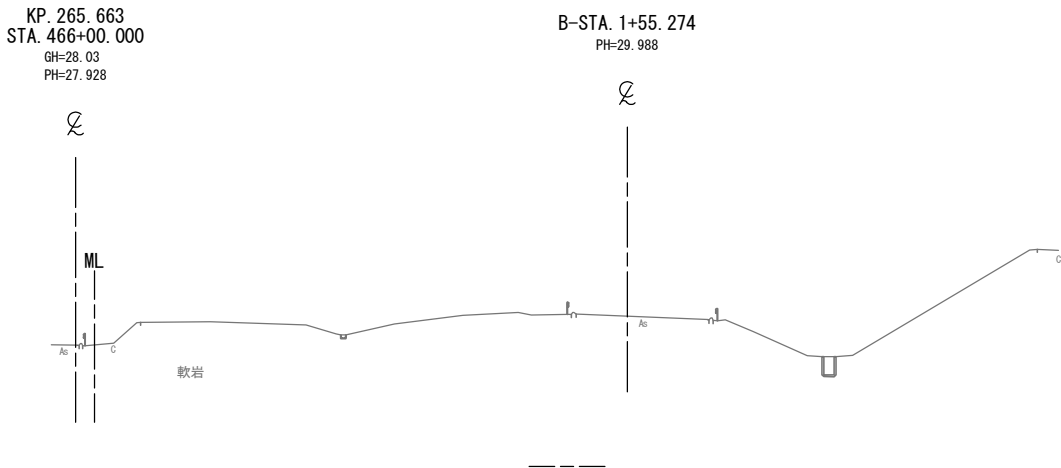

常磐自動車道 相馬工事			
図面の種類	本線4車線化(相馬IC) 横断図(11)		
縮尺	1:500	図面番号	/
設計会社名	株式会社 横浜コンサルティングセンター		
施工会社名			
事務所名	東日本高速道路株式会社 東北支社 いわき工事事務所		

DL=20.0

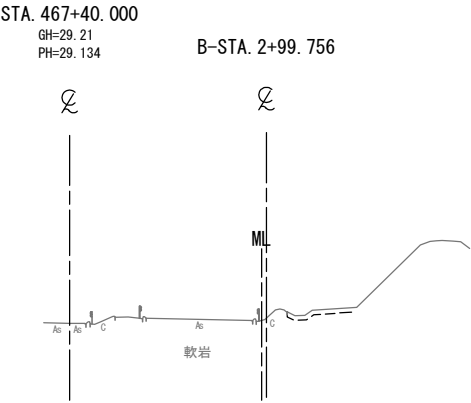

DL=20.0

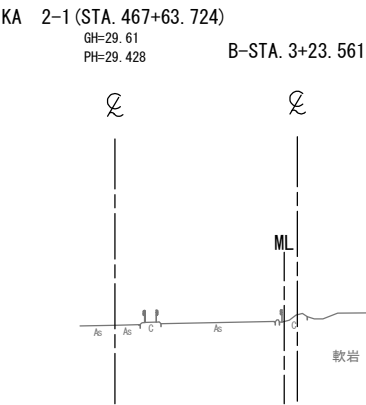

DL=20.0

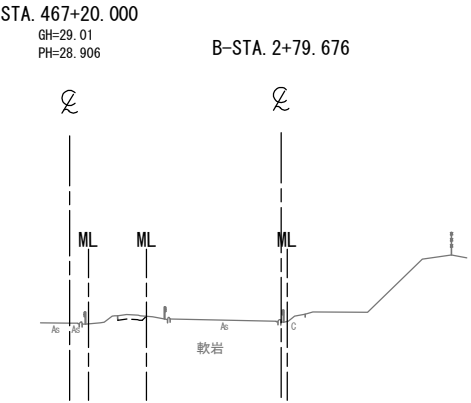

DL=20.0

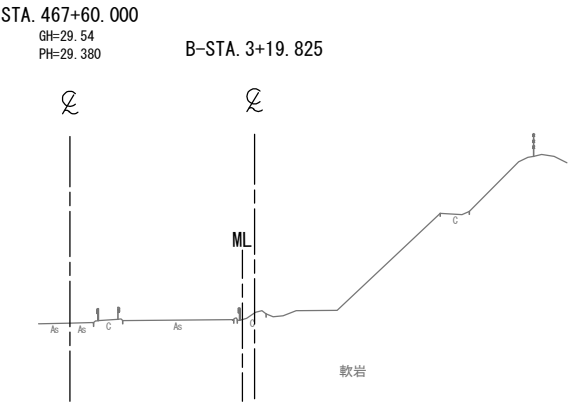

DL=20.0

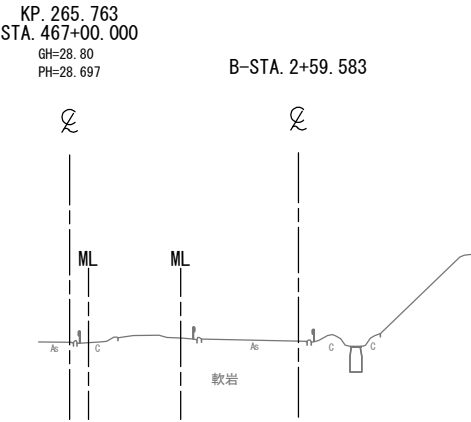

常磐自動車道 相馬工事			
図面の種類	本線4車線化(相馬IC~新地IC) 横断図 (12)		
縮尺	1:500	図面番号	/
設計会社名	株式会社 横浜コンサルティングセンター		
施工会社名			
事務所名	東日本高速道路株式会社 東北支社 いわき工務事務所		

DL=20.0

DL=20.0

DL=20.0

DL=20.0

DL=20.0

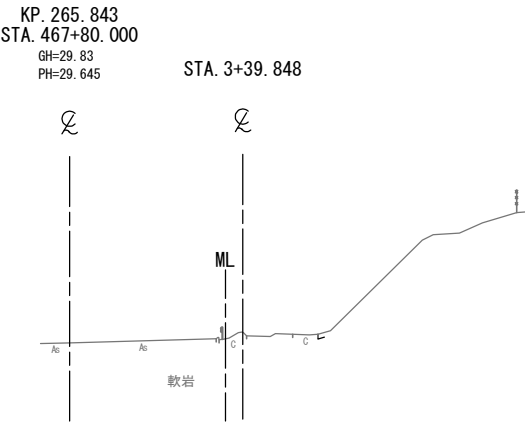
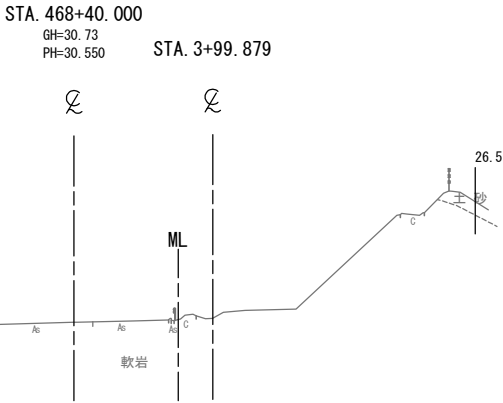
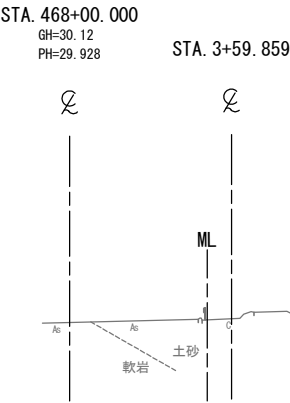
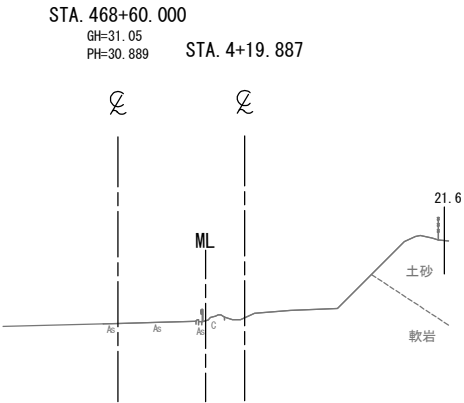
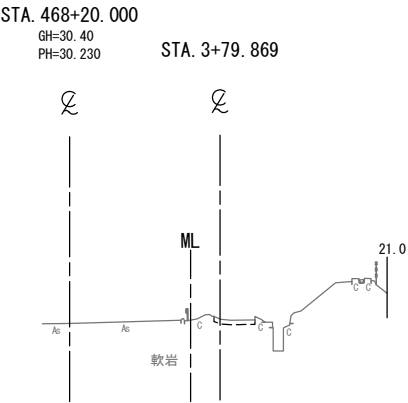

常磐自動車道 相馬工事			
図面の種類	本線4車線化(相馬IC~新地IC) 横断図 (13)		
縮尺	1:500	図面番号	/
設計会社名	株式会社 横浜コンサルティングセンター		
施工会社名			
事務所名	東日本高速道路株式会社 東北支社 いわき工務所		

DL=25.0

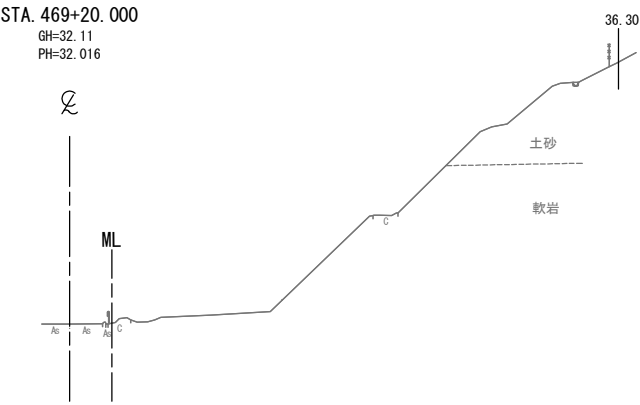

DL=25.0

STA. 469+60. 000								
地盤高		32.77 m	土工施工高		32.510 m	計画高		32.860 m
切土面積					盛土面積			
土砂				上部路床				
軟岩		34.7		下部路床				
土砂(表土)		4.1		路体				
計		38.8						
のり面工								
種散布工	左		種吹付工 A	左		植生基材 吹付工	左	
	右			右			右	4.0 m
コンクリート 吹付工	左		防草 シート工	左			左	
	右	2.0		右			右	

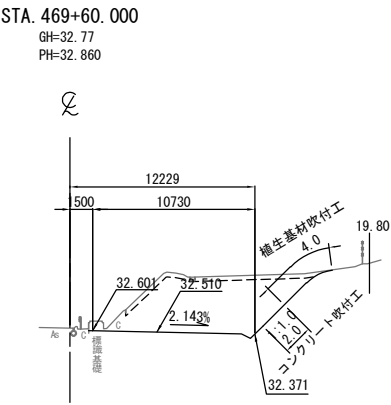

DL=25.0

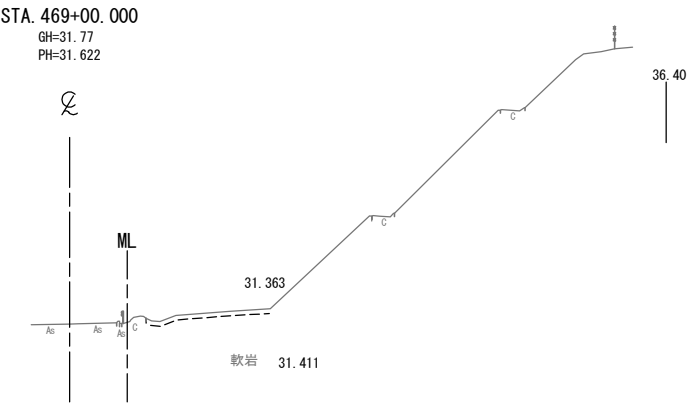

DL=25.0

STA. 469+40.000								
地盤高		32.42 m	土工施工高		32.079 m	計画高		32.429 m
切土面積					盛土面積			
土砂				上部路床				
軟岩		8.5		下部路床				
土砂(表土)		2.8		路体				
計		11.3						
のり面工								
種散布工	左		種吹付工 A	左		植生基材 吹付工	左	
	右			右			右	
コンクリート 吹付工	左		防草 シート工	左			左	
	右	2.0		右			右	

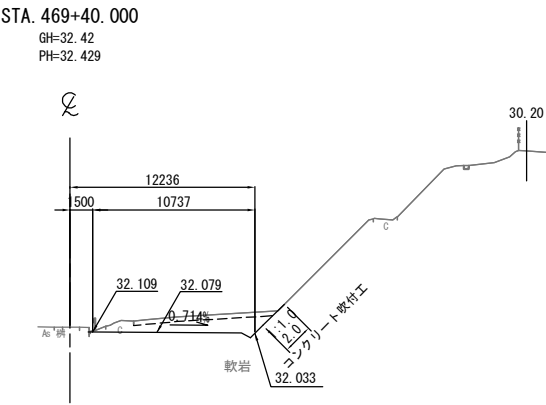

DL=25.0

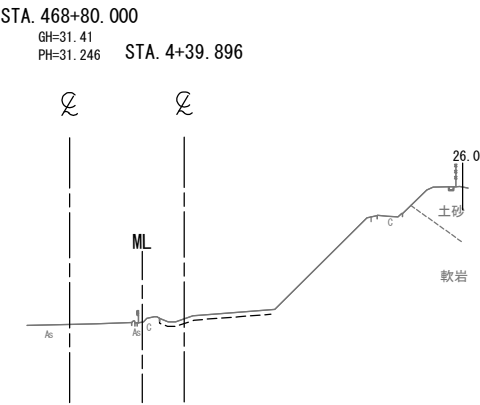

常磐自動車道 相馬工事			
図面の種類	本線4車線化(相馬IC~新地IC) 横断図 (14)		
縮尺	1:500	図面番号	/
設計会社名	株式会社 横浜コンサルティングセンター		
施工会社名			
事務所名	東日本高速道路株式会社 東北支社 いわき工事事務所		

STA. 470+20.000  
GH=34.25  
PH=34.265

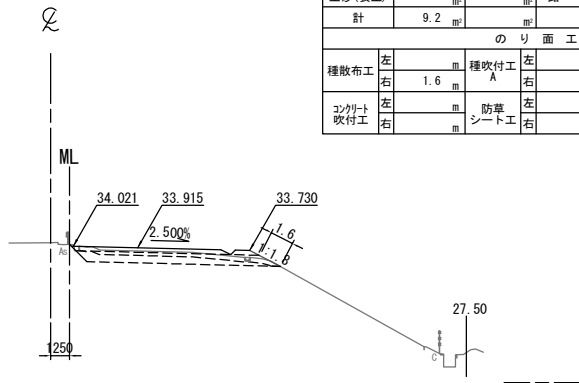

DL=25.0

STA. 470+20.000								
地盤高		34.25 m	土工施工高		33.915 m	計画高		34.265 m
切土面積				盛土面積				
土砂		5.3 m <sup>2</sup>	上部路床		3.4 m <sup>2</sup>			
軟岩		m <sup>2</sup>	下部路床		8.7 m <sup>2</sup>			
土砂(表土)		3.9 m <sup>2</sup>	路体					
計		9.2 m <sup>2</sup>						
のり面工								
種散布工		左 m	種吹付工 A		左 m	養生基材吹付工		
		右 1.6 m			右 m			
コンクリート吹付工		左 m	防草シート工		左 m			
		右 m			右 m			

STA. 470+60.000  
GH=35.12  
PH=35.280

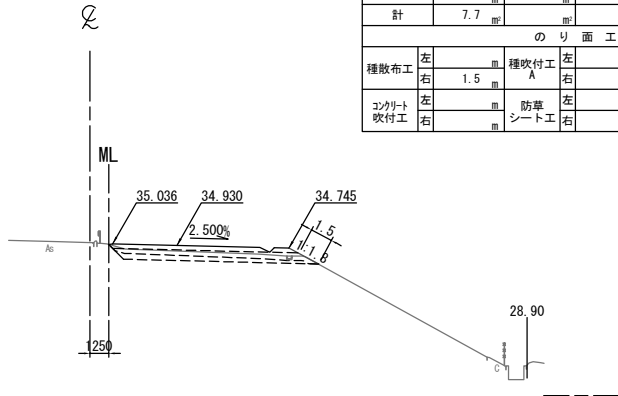

DL=25.0

STA. 470+60.000											
地盤高		35.12 m		土工施工高		34.930 m		計画高		35.280 m	
切土面積						盛土面積					
土砂		3.7		上部路床		3.5					
軟岩				下部路床		8.8					
土砂(表土)		4.0		路体							
計		7.7									
のり面工											
種散布工		左		種吹付工		左		養生基材吹付工		左	
		右		1.5		右				右	
コンクリート吹付工		左		防草シート工		左				左	
		右				右				右	

STA. 470+00.000  
GH=33.64  
PH=33.778

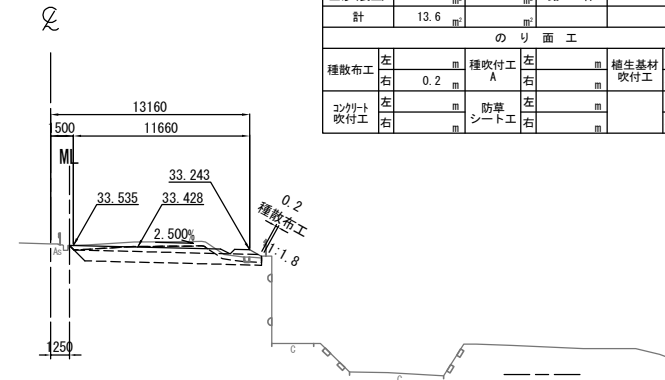

DL=25.0

STA. 470+00. 000								
地 盤 高		33.64 m	土 工 施 工 高		33.428 m	計 画 高		33.778 m
切 土 面 積				盛 土 面 積				
土 砂		9.9 m <sup>2</sup>	上部路床		3.5 m <sup>2</sup>			m <sup>2</sup>
軟 岩		m <sup>2</sup>	下部路床		8.4 m <sup>2</sup>			m <sup>2</sup>
土砂(表土)		3.7 m <sup>2</sup>	路 体					m <sup>2</sup>
計		13.6 m <sup>2</sup>						m <sup>2</sup>
の り 面 工								
種散布工		左 m	種吹付工 A		左 m	養生基材吹付工		左 m
		右 0.2 m			右 m			右 m
コンクリート吹付工		左 m	防草シート工		左 m			左 m
		右 m			右 m			右 m

STA. 470+40.000  
GH=34.60  
PH=34.770

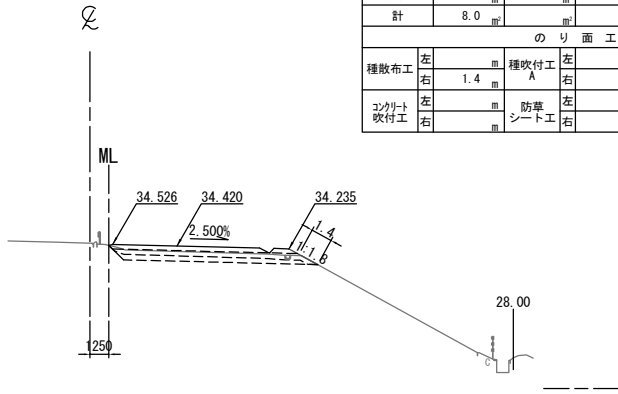

DL=25.0

STA. 470+40. 000								
地盤高		34.60 m	土工施工高		34.420 m	計画高		34.770 m
切土面積				盛土面積				
土砂		4.0	㎡	上部路床		3.4	㎡	
軟岩			㎡	下部路床		8.8	㎡	
土砂(表土)		4.0	㎡	路体			㎡	
計		8.0	㎡				㎡	
のり面工								
種散布工		左	㎡	種吹付工		左	㎡	
		右	1.4			右	㎡	
コンクリート吹付工		左	㎡	防草シート工		左	㎡	
		右				右	㎡	

KP. 266.043  
STA. 469+80.000  
GH=33.18  
PH=33.310

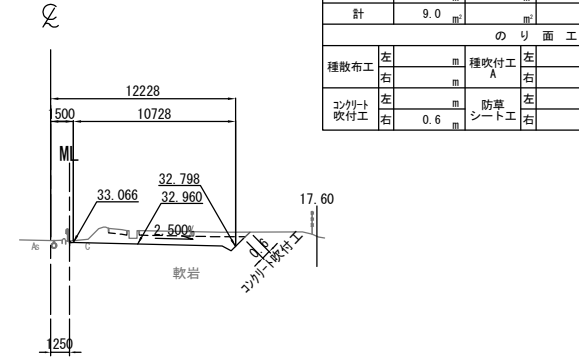

DL=25.0

STA. 469+80.000								
地盤高		33.18 m	土工施工高		32.960 m	計画高		33.310 m
切土面積					盛土面積			
土砂		㎡	㎡	上部路床		㎡		㎡
軟岩		6.5	㎡	㎡	下部路床		㎡	㎡
土砂(表土)		2.5	㎡	㎡	路体		㎡	㎡
計		9.0	㎡	㎡			㎡	㎡
のり面工								
種散布工		左	㎡	種吹付工	左	㎡	養生基材吹付工	左
		右	㎡		右	㎡		右
コンクリート吹付工		左	㎡	防草シート工	左	㎡		左
		右	0.6	㎡	右	㎡		右

常磐自動車道 相馬工事			
図面の種類	本線4車線化(相馬IC~新地IC) 横断図 (15)		
縮尺	1:500	図面番号	/
設計会社名	株式会社 横浜コンサルティングセンター		
施工会社名			
事務所名	東日本高速道路株式会社 東北支社 いわき工事事務所		

DL=30.0

STA. 471+20.000  
GH=36.58  
PH=36.810

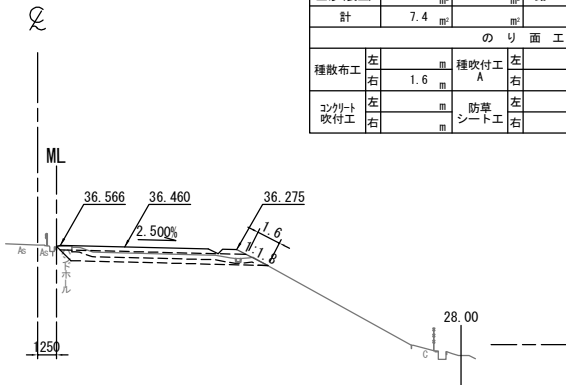

STA. 471+20.000								
地盤高		36.58 m	土工施工高		36.460 m	計画高		36.810 m
切土面積				盛土面積				
土砂		3.6 m <sup>2</sup>	上部路床		3.5 m <sup>2</sup>			
軟岩			下部路床		8.9 m <sup>2</sup>			
土砂(表土)		3.8 m <sup>2</sup>	路体					
計		7.4 m <sup>2</sup>						
のり面工								
種散布工		左 1.6 m	種吹付工 A		左 1.6 m	養生基材吹付工		左 1.6 m
コンクリート吹付工		左 1.6 m	防草シート工		左 1.6 m			左 1.6 m

DL=30.0

STA. 471+60.000  
GH=37.59  
PH=37.830

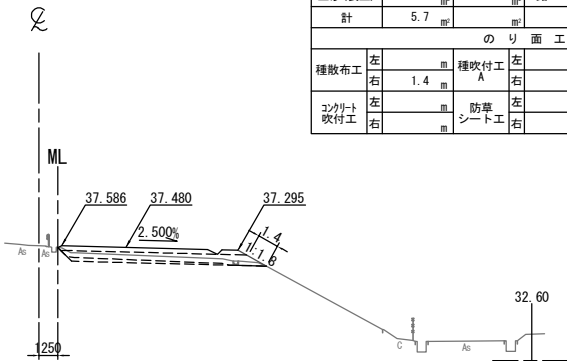

STA. 471+60.000								
地盤高		37.59 m	土工施工高		37.480 m	計画高		37.830 m
切土面積				盛土面積				
土砂	1.9	m <sup>2</sup>	上部路床		3.5	m <sup>2</sup>		
軟岩		m <sup>2</sup>	下部路床		8.8	m <sup>2</sup>		
土砂(表土)	3.8	m <sup>2</sup>	路体			m <sup>2</sup>		
計	5.7	m <sup>2</sup>				m <sup>2</sup>		
のり面工								
種散布工	左	m	種吹付工 A	左	m	養生基材吹付工	左	m
	右	1.4		右			右	
コンクリート吹付工	左	m	防草シート工	左	m		左	m
	右			右			右	

DL=30.0

STA. 471+00.000  
GH=36.09  
PH=36.300

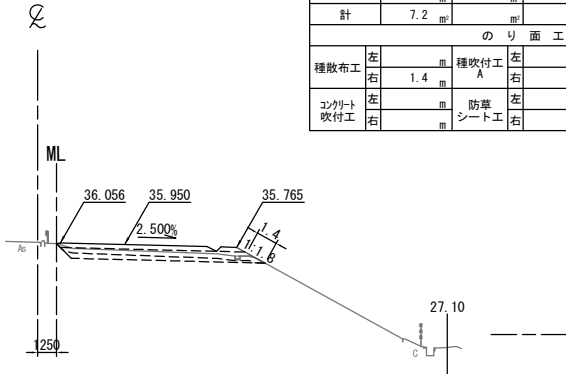

STA. 471+00.000							
地盤高		36.09 m	土工施工高		35.950 m	計画高 36.300 m	
切土面積				盛土面積			
土砂		3.3 m <sup>2</sup>	上部路床		3.5 m <sup>2</sup>		
軟岩		m <sup>2</sup>	下部路床		8.8 m <sup>2</sup>		
土砂(表土)		3.9 m <sup>2</sup>	路体		m <sup>2</sup>		
計		7.2 m <sup>2</sup>			m <sup>2</sup>		
のり面工							
種散布工		左 m	種吹付工 A		左 m	養生基材吹付工 左 m	
		右 1.4 m			右 m	右 m	
コンクリート吹付工		左 m	防草シート工		左 m	左 m	
		右 m			右 m	右 m	

DL=30.0

STA. 471+40.000  
GH=37.10  
PH=37.320

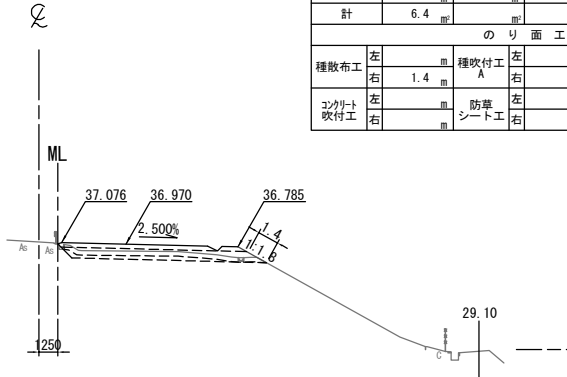

STA. 471+40.000								
地盤高	37.10 m	土工施工高	36.970 m	計画高	37.320 m			
切土面積				盛土面積				
土砂	2.5	㎡	上部路床	3.5	㎡			
軟岩		㎡	下部路床	8.8	㎡			
土砂(表土)	3.9	㎡	路体					
計	6.4	㎡						
のり面工								
種散布工	左	㎡	種吹付工 A	左	㎡	養生基材吹付工	右	㎡
	右	1.4		右			右	
コンクリート吹付工	左	㎡	防草シート工	左	㎡		左	㎡
	右			右			右	

DL=30.0

KP. 266.143  
STA. 470+80.000  
GH=35.59  
PH=35.790

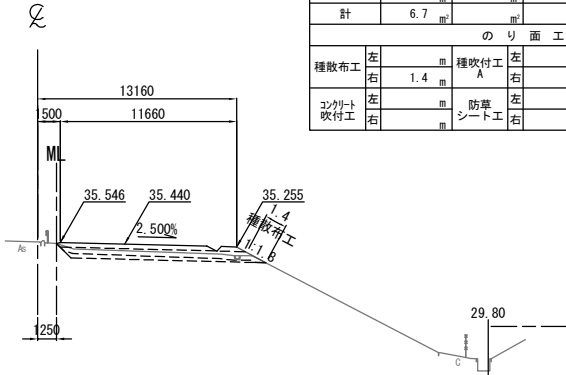

STA. 470+80.000								
地盤高		35.59 m	土工施工高		35.440 m	計画高		35.790 m
切土面積					盛土面積			
土砂		2.8	上部路床		3.5			
軟岩			下部路床		8.8			
土砂(表土)		3.9	路体					
計		6.7						
のり面工								
種散布工		左	種吹付工		左	養生基材吹付工		左
		右	A		右			右
			1.4					
コンクリート吹付工		左	防草シート工		左			左
		右			右			右

常磐自動車道 相馬工事			
図面の種類	本線4車線化(相馬IC~新地IC) 横断図 (16)		
縮尺	1:500	図面番号	/
設計会社名	株式会社 横浜コンサルティングセンター		
施工会社名			
事務所名	東日本高速道路株式会社 東北支社 いわき工務事務所		

STA. 472+20.000											
地盤高		39.22 m		土工施工高		39.010 m		計画高		39.360 m	
切土面積						盛土面積					
土砂		1.6		上部路床		3.5					
軟岩				下部路床		8.7					
土砂(表土)		4.2		路体		0.9					
計		5.8									
のり面工											
種散布工	左			種吹付工 A	左			補生素材 吹付工	左		
	右				右				右		
コンクリート 吹付工	左			防草 シート工	左				左		
	右				右	1.1			右		

DL=30.0

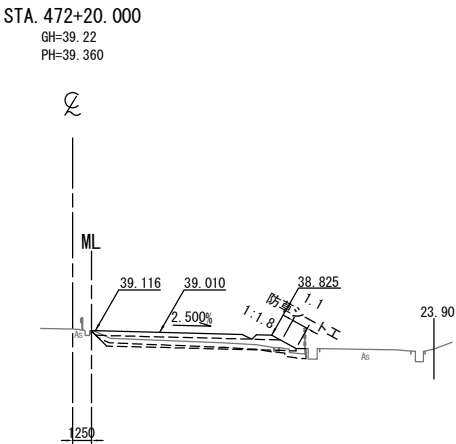

STA. 472+60. 000									
地盤 高		40.21 m	土工施工高		40.030 m	計 画 高		40.380 m	
切 土 面 積					盛 土 面 積				
土 砂				上部路床		3.0			
軟 岩				下部路床					
土砂(表土)		1.9		路 体		4.2			
計		1.9							
の り 面 工									
種散布工		左	m	種吹付工 A		左	m	補生素材吹付工	
			m			右	m	左	
			m					右	
コンクリート吹付工		左	m	防草シート工		左	m	左	
		右	2.0			右	m	右	

DL=30.0

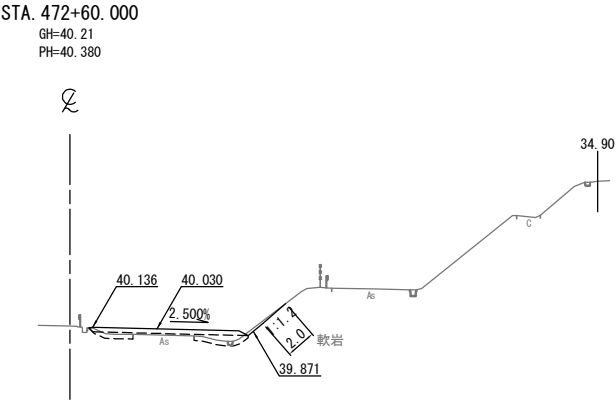

STA. 472+00.000									
地盤高		38.66 m	土工施工高		38.500 m	計画高		38.850 m	
切土面積					盛土面積				
土砂		0.7	上部路床		3.5				
軟岩			下部路床		8.9				
土砂(表土)		3.8	路体		0.1				
計		4.5							
のり面工									
種散布工	左		種吹付工 A	左		補生素材吹付工	左		
	右	1.5 m		右			右		
コンクリート吹付工	左		防草シート工	左			左		
	右			右			右		

DL=30.0

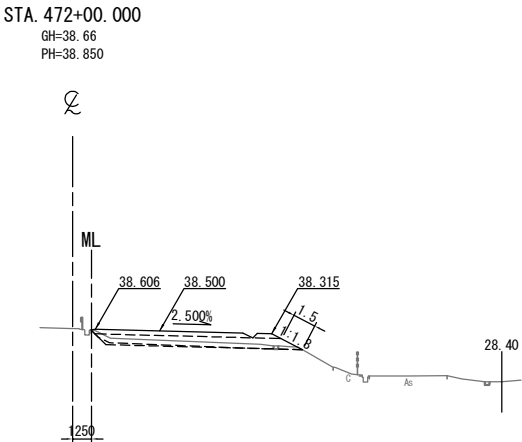

STA. 472+40. 000									
地盤高		39.69 m	土工施工高		39.520 m	計画高		39.870 m	
切土面積				盛土面積					
土砂				上部路床		3.0			
軟岩				下部路床					
土砂(表土)		1.9		路体		4.7			
計		1.9							
のり面工									
種散布工	左		種吹付工 A	左		補生素材 吹付工	左		
	右			右			右		
コンクリート 吹付工	左		防草 シート工	左			左		
	右	0.7		右			右		

DL=30.0

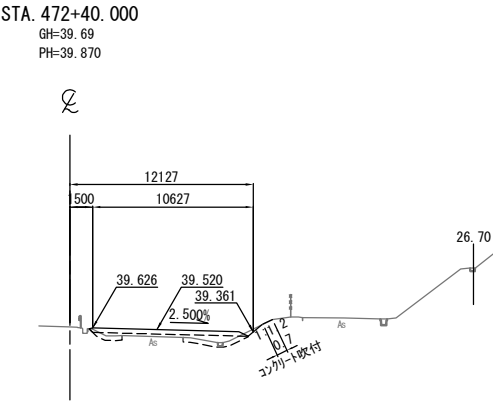

STA. 471+80.000														
地盤高		38.14	m		土工施工高		37.990	m		計画高		38.340	m	
切土面積						盛土面積								
土砂		1.0	㎡		上部路床		3.5	㎡						
軟岩			㎡		下部路床		8.8	㎡						
土砂(表土)		3.8	㎡		路体			㎡						
計		4.8	㎡					㎡						
のり面工														
種散布工	左		m		種吹付工 A	左		m		補生素材 吹付工	左		m	
	右	1.4	m			右		m			右		m	
コンクリート 吹付工	左		m		防草 シート工	左		m			左		m	
	右		m			右		m			右		m	

DL=30.0

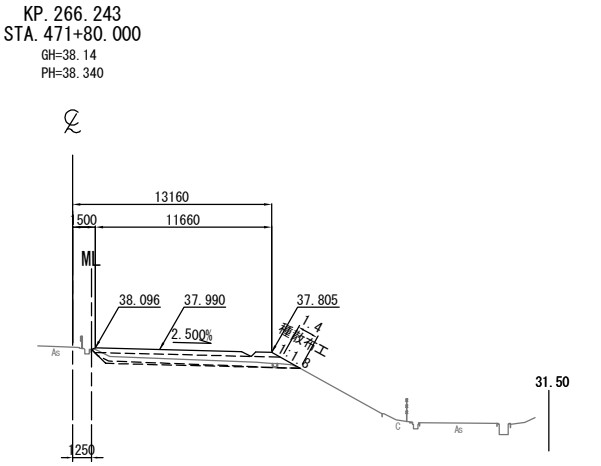

常磐自動車道 相馬工事			
図面の種類	本線4車線化(相馬IC~新地IC) 横断図 (17)		
縮尺	1:500	図面番号	/
設計会社名	株式会社 横浜コンサルティングセンター		
施工会社名			
事務所名	東日本高速道路株式会社 東北支社 いわき工事事務所		

STA. 473+20. 000									
地盤高		41.77 m	土工施工高		41.560 m	計画高		41.910 m	
切土面積					盛土面積				
土砂				上部路床		3.0			
軟岩				下部路床					
土砂(表土)		3.0		路体		6.0			
計		3.0							
のり面工									
種散布工		左		種吹付工		左		補生基材吹付工	
		右	m	A		右	m		
コンクリート吹付工		左		防草シート工		左		左	
		右	2.0 m			右	m	右	

DL=35.0

STA. 473+00.000									
地盤高		41.25 m	土工施工高		41.050 m	計画高		41.400 m	
切土面積					盛土面積				
土砂				上部路床		3.0			
軟岩				下部路床					
土砂(表土)		3.1		路体		5.6			
計		3.1							
のり面工									
種散布工		左		種吹付工		左			
		右	m	A		右		m	
コンクリート吹付工		左		防草シート工		左			
		右	2.0			右		m	
						補生基材吹付工		左	
								右	

DL=35.0

STA. 472+80.000									
地盤高		40.77 m	土工施工高		40.540 m	計画高		40.890 m	
切土面積					盛土面積				
土砂				上部路床		3.0			
軟岩				下部路床					
土砂(表土)		3.1		路体		5.1			
計		3.1							
のり面工									
種散布工		左		種吹付工		左		補生基材吹付工	
		右	m	A		右	m		
コンクリート吹付工		左		防草シート工		左		左	
		右	2.0 m			右	m	右	

DL=35.0

STA. 473+20.000  
GH=41.77  
PH=41.910

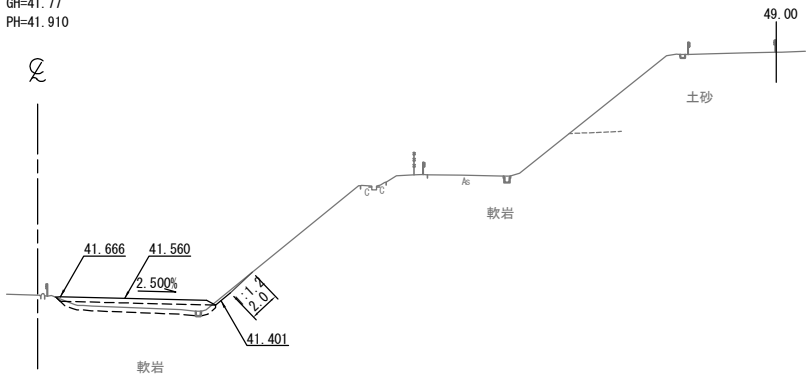

DL=35.0

STA. 473+60.000									
地盤高		42.80 m	土工施工高		42.580 m	計画高		42.930 m	
切土面積					盛土面積				
土砂				上部路床		3.0			
軟岩				下部路床					
土砂(表土)		3.1		路体		6.1			
計		3.1							
のり面工									
種散布工		左		種吹付工		左		養生基材吹付工	
		右	m	A		右	m	右	
コンクリート吹付工		左		防草シート工		左		左	
		右	2.0 m			右	m	右	

STA. 473+60.000  
GH=42.80  
PH=42.930

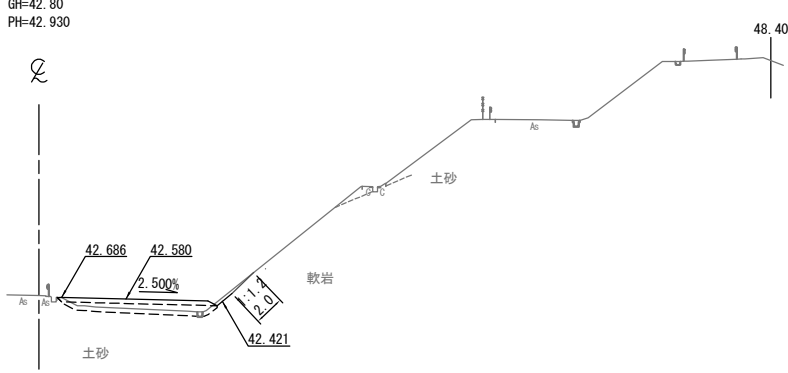

STA. 473+40.000  
GH=42.30  
PH=42.420

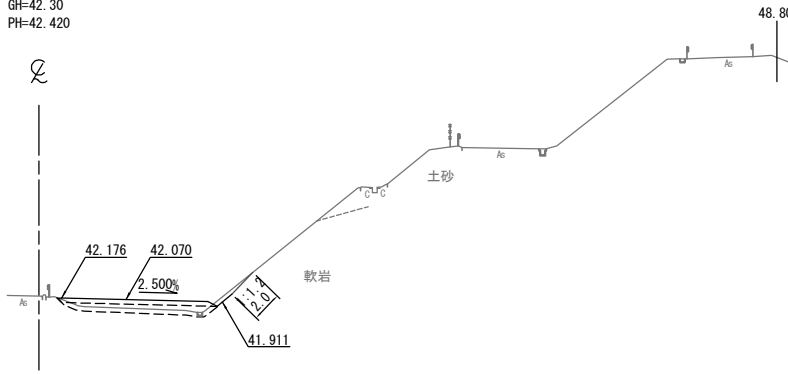

STA. 473+00.000  
GH=41.25  
PH=41.400

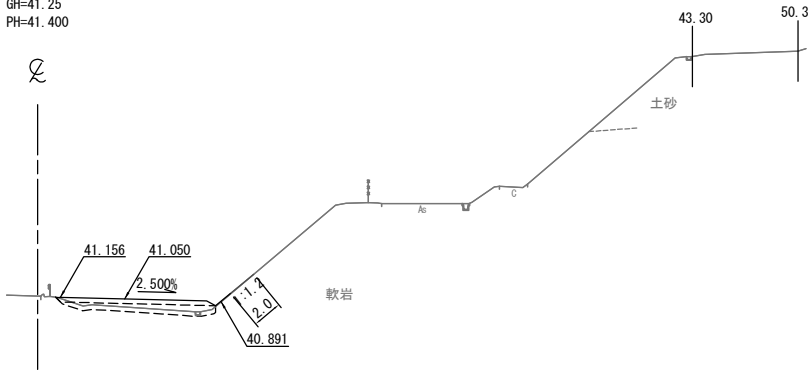

DL=35.0

STA. 473+40.000									
地盤高		42.30 m	土工施工高		42.070 m	計画高		42.420 m	
切土面積					盛土面積				
土砂				上部路床		3.0			
軟岩				下部路床					
土砂(表土)		3.1		路体		5.6			
計		3.1							
のり面工									
種散布工		左		種吹付工		左		補生基材吹付工	
		右	m	A		右	m	右	
コンクリート吹付工		左		防草シート工		左		左	
		右	2.0 m			右	m	右	

KP. 266.343  
STA. 472+80.000  
GH=40.77  
PH=40.890

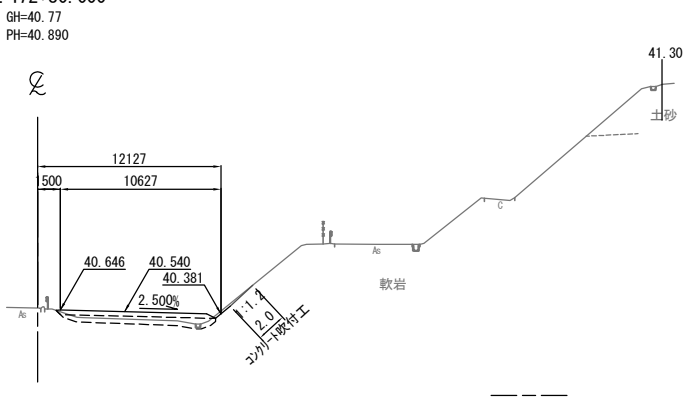

常磐自動車道 相馬工事			
図面の種類	本線4車線化(相馬IC~新地IC) 横断図 (18)		
縮尺	1:500	図面番号	/
設計会社名	株式会社 横浜コンサルティングセンター		
施工会社名			
事務所名	東日本高速道路株式会社 東北支社 いわき工事事務所		



STA. 474+20. 000									
地 盤 高		44.32 m	土 工 施 工 高		44.110 m	計 画 高		44.460 m	
切 土 面 積					盛 土 面 積				
土 砂				上部路床		3.0			
軟 岩				下部路床					
土砂(表土)		3.1		路 体		6.0			
計		3.1							
の り 面 工									
種散布工		左	m	種吹付工 A		左	m	植生基材 吹付工	
		右	m			右	m	左	
コンクリート 吹付工		左	m	防草 シート工		左	m	左	
		右	2.0			右	m	右	

DL=35.0

STA. 474+00. 000											
地盤高		43.82 m		土工施工高		43.600 m		計画高		43.950 m	
切土面積						盛土面積					
土砂						上部路床		3.0			
軟岩						下部路床					
土砂(表土)		3.1				路体		5.7			
計		3.1									
のり面工											
種散布工		左		m		種吹付工 A		左		m	
		右		m				右		m	
植生基材吹付工		左		m				左		m	
		右		m				右		m	
コンクリート吹付工		左		m		防草シート工		左		m	
		右		2.0				右		m	

DL=35.0

STA. 473+80.000									
地盤高		43.31 m	土工施工高		43.090 m	計画高		43.440 m	
切土面積					盛土面積				
土砂			上部路床		3.0				
軟岩			下部路床						
土砂(表土)		3.1	路体		6.0				
計		3.1							
のり面工									
種散布工		左		種吹付工 A	左		植生基材吹付工	左	
		右			右			右	
コンクリート吹付工		左		防草シート工	左			左	
		右	2.0		右			右	

DL=35.0

STA. 474+20.000  
GH=44.32  
PH=44.460

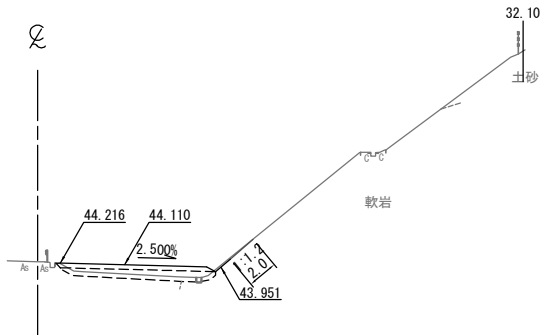

STA. 474+60. 000									
地盤 高		45.27 m	土工施工高		45.130 m	計画 高		45.480 m	
切 土 面 積					盛 土 面 積				
土 砂			上部路床		3.0				㎡
軟 岩			下部路床						㎡
土砂(表土)		3.0	路 体		5.6				㎡
計		3.0							㎡
の り 面 工									
種散布工		左	m	種吹付工 A	左	m	植生基材吹付工	左	m
		右	m		右	m		右	m
コンクリート吹付工		左	m	防草シート工	左	m		左	m
		右	2.0		右	m		右	m

DL=35.0

STA. 474+60.000  
GH=45.27  
PH=45.480

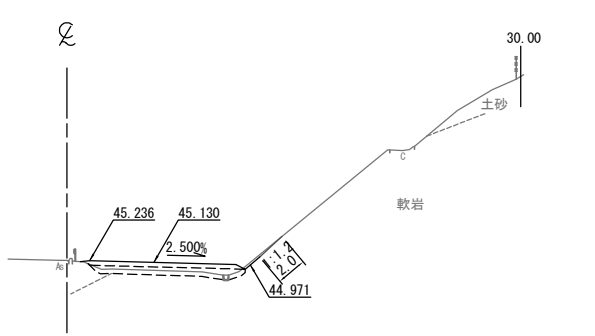

STA. 474+00.000  
GH=43.82  
PH=43.950

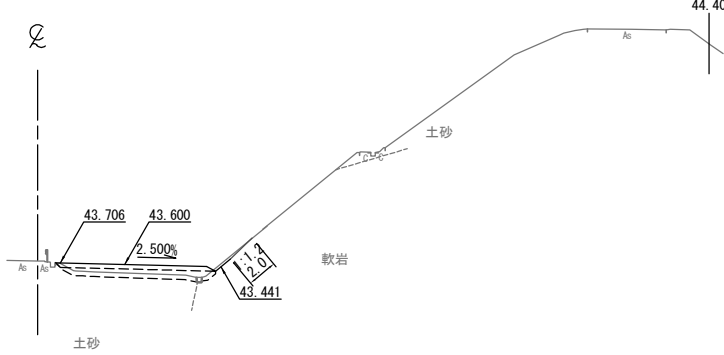

DL=35.0

STA. 474+40. 000									
地盤 高		44.84 m	土工施工高		44.620 m	計画 高		44.970 m	
切土 面 積					盛 土 面 積				
土 砂			上部路床		3.0			㎡	
軟 岩			下部路床					㎡	
土砂(表土)		3.0	路 休		6.1			㎡	
計		3.0						㎡	
の り 面 工									
種散布工		左	㎡	種吹付工 A		左	㎡	植生基材 吹付工	
		右	㎡			右	㎡	右	
コンクリート 吹付工		左	㎡	防草 シート工		左	㎡	左	
		右	2.0			右	㎡	右	

STA. 474+40.000  
GH=44.84  
PH=44.970

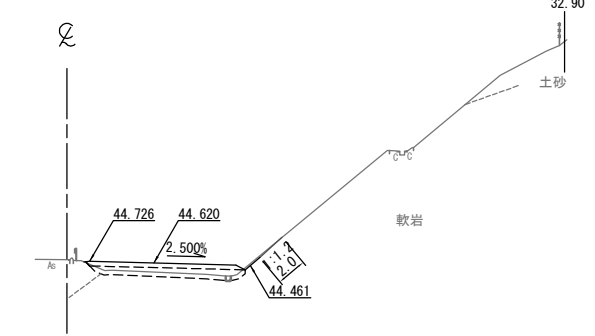

KP. 266.343  
STA. 473+80.000  
GH=43.31  
PH=43.440

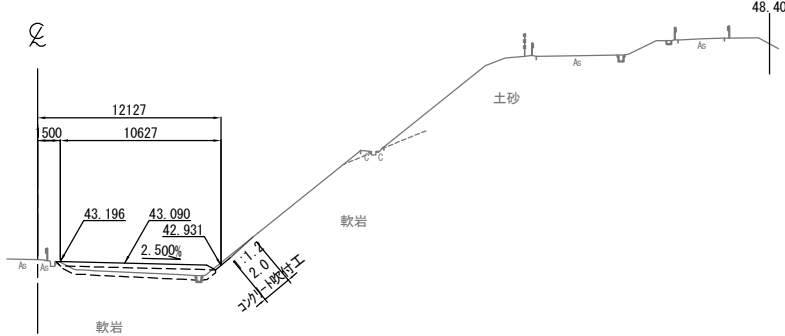

常磐自動車道 相馬工事			
図面の種類	本線4車線化(相馬IC~新地IC) 横断図 (19)		
縮尺	1:500	図面番号	/
設計会社名	株式会社 横浜コンサルティングセンター		
施工会社名			
事務所名	東日本高速道路株式会社 東北支社 いわき工事事務所		

DL=40.0

DL=40.0

DL=40.0

DL=40.0

DL=40.0

KE 2-1 (STA. 475+13.724)  
GH=46.61  
PH=46.850

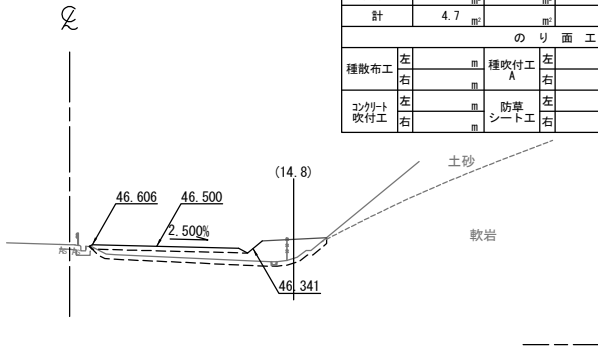

KE 2-1 (STA. 475+13. 724)									
地 盤 高		46.61 m	土 工 施 工 高		46.500 m	計 画 高		46.850 m	
切 土 面 積					盛 土 面 積				
土 砂			㎡	上部路床		3.0		㎡	
軟 岩			㎡	下部路床				㎡	
土砂(表土)		4.7	㎡	路 体		14.0		㎡	
計		4.7	㎡					㎡	
の り 面 工									
種散布工		左	㎡	種吹付工 A		左	㎡	養生基材 吹付工	
		右	㎡			右	㎡	左	
コンクリート 吹付工		左	㎡	防草 シート工		左	㎡	右	
		右	㎡			右	㎡	左	

STA. 475+40.000  
GH=47.27  
PH=47.520

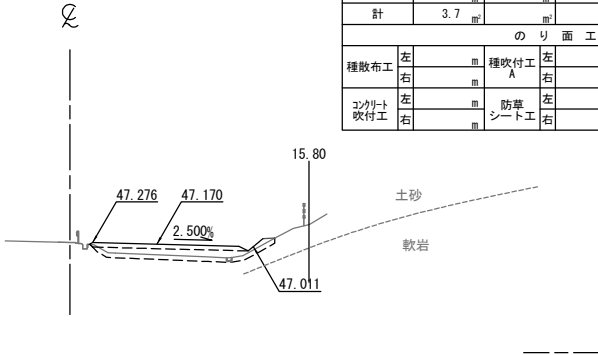

STA. 475+40. 000											
地盤高		47.27 m		土工施工高		47.170 m		計画高		47.520 m	
切土面積						盛土面積					
土砂		〃		〃		上部路床		3.0		〃	
軟岩		〃		〃		下部路床		〃		〃	
土砂(表土)		3.7		〃		路体		8.1		〃	
計		3.7		〃		〃		〃		〃	
のり面工											
種散布工		左		〃		種吹付工		左		〃	
		右		〃		A		右		〃	
養生基材		左		〃		種吹付工		左		〃	
		右		〃				右		〃	
コンクリート吹付工		左		〃		防草シート工		左		〃	
		右		〃				右		〃	

STA. 475+00.000  
GH=46.28  
PH=46.500

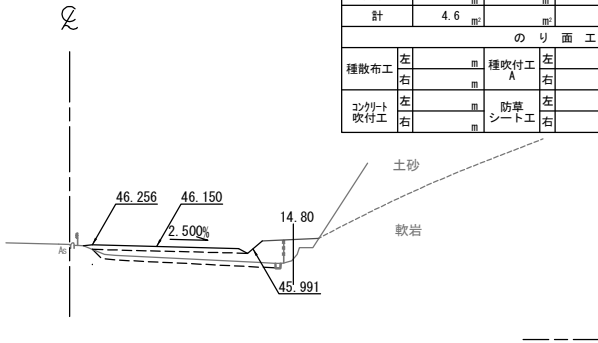

STA. 475+00.000									
地盤高		46.28 m	土工施工高		46.150 m	計画高		46.500 m	
切土面積					盛土面積				
土砂					上部路床	3.1			
軟岩					下部路床				
土砂(表土)		4.6			路体	14.2			
計		4.6							
のり面工									
種散布工	左			種吹付工 A	左		養生基材 吹付工	左	
	右				右			右	
コンクリート 吹付工	左			防草 シート工	左			左	
	右				右			右	

STA. 475+20.000  
GH=46.78  
PH=47.010

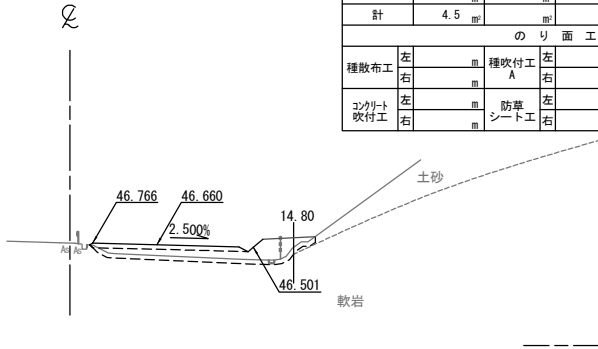

STA. 475+20. 000											
地盤高		46.78 m		土工施工高		46.660 m		計画高		47.010 m	
切土面積						盛土面積					
土砂						上部路床		3.0			
軟岩						下部路床					
土砂(表土)		4.5				路体		12.6			
計		4.5									
のり面工											
種散布工		左		m		種吹付工		左		m	
		右		m		A		右		m	
コンクリート吹付工		左		m		防草シート工		左		m	
		右		m				右		m	

KP. 266.543  
STA. 474+80.000  
GH=45.74  
PH=45.990

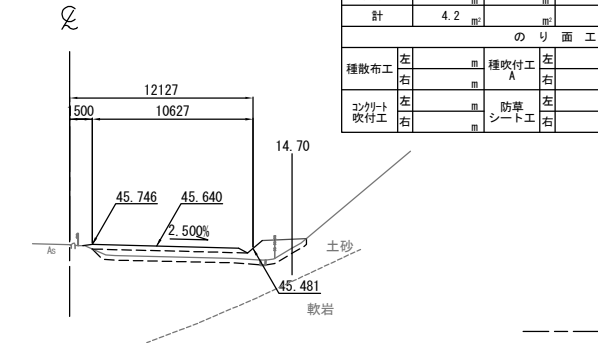

STA. 474+80. 000									
地盤高		45.74 m	土工施工高		45.640 m	計画高		45.990 m	
切土面積					盛土面積				
土砂			上部路床		3.1				
軟岩			下部路床						
土砂(表土)		4.2	路体		11.4				
計		4.2							
のり面工									
種散布工		左	種吹付工 <td>左</td> <td>養生基材<td>左</td><td></td><td></td><td></td></td>	左	養生基材 <td>左</td> <td></td> <td></td> <td></td>	左			
	右		A	右	吹付工	右			
コンクリート吹付工		左	防草シート工 <td>左</td> <td></td> <td>左</td> <td></td> <td></td> <td></td>	左		左			
	右		右	右		右			

常磐自動車道 相馬工事			
図面の種類	本線4車線化(相馬IC~新地IC) 横断図 (20)		
縮尺	1:500	図面番号	/
設計会社名	株式会社 横浜コンサルティングセンター		
施工会社名			
事務所名	東日本高速道路株式会社 東北支社 いわき工務事務所		

STA. 476+00.000  
GH=48.87  
PH=49.050

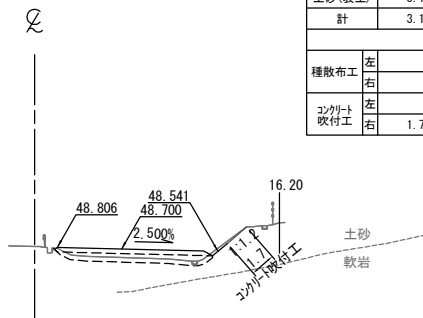

STA. 476+00.000									
地盤高		48.87 m	土工施工高		48.700 m	計画高		49.050 m	
切土面積					盛土面積				
土砂				上部路床		3.0			
軟岩				下部路床					
土砂(表土)		3.1		路体		5.6			
計		3.1							
のり面工									
種散布工		左		種吹付工		左		植生基材吹付工	左
		右				右			右
コンクリート吹付工		左		防草シート工		左			左
		右	1.7			右			右

DL=40.0

STA. 476+40.000  
GH=49.95  
PH=50.070

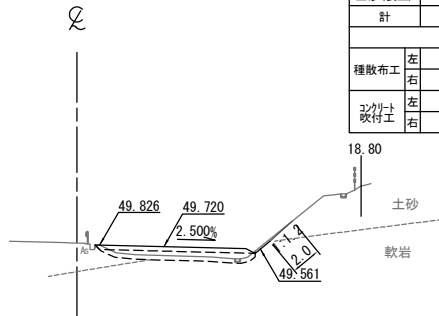

STA. 476+40.000									
地盤高		49.95 m	土工施工高		49.720 m	計画高		50.070 m	
切土面積					盛土面積				
土砂				上部路床		3.0			
軟岩				下部路床					
土砂(表土)		3.1		路体		5.8			
計		3.1							
のり面工									
種散布工		左		種吹付工 A		左		植生基材吹付工	
		右				右			
コンクリート吹付工		左		防草シート工		左		左	
		右	2.0			右		右	

DL=40.0

STA. 475+80.000  
GH=48.31  
PH=48.540

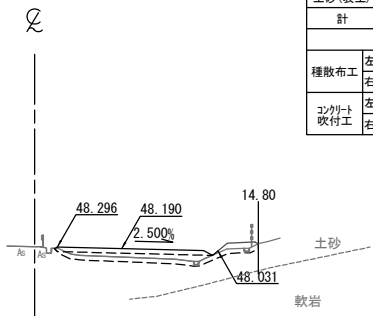

STA. 475+80.000									
地盤高		48.31 m	土工施工高		48.190 m	計画高		48.540 m	
切土面積					盛土面積				
土砂				上部路床		3.0			
軟岩				下部路床					
土砂(表土)		3.9		路体		7.5			
計		3.9							
のり面工									
種散布工		左		種吹付工 A	左		植生基材吹付工	左	
		右			右			右	
コンクリート吹付工		左		防草シート工	左			左	
		右			右			右	

DL=40.0

STA. 476+20.000  
GH=49.42  
PH=49.560

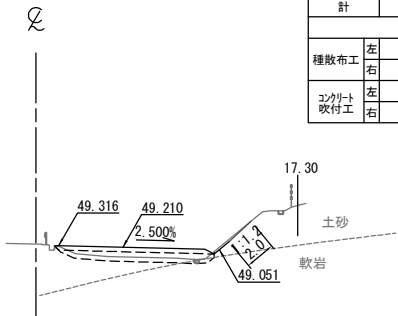

STA. 476+20. 000									
地 盤 高		49.42 m	土 工 施 工 高		49.210 m	計 画 高		49.560 m	
切 土 面 積					盛 土 面 積				
土 砂				上部路床		3.0			
軟 岩				下部路床					
土砂(表土)		3.1		路 体		6.0			
計		3.1							
の り 面 工									
種散布工		左		種吹付工 A		左		植生基材 吹付工	
		右				右			
コンクリート 吹付工		左		防草シート工		左		左	
		右	2.0 m			右		右	

DL=40.0

KP. 266. 623  
STA. 475+60.000  
GH=47.80  
PH=48.030

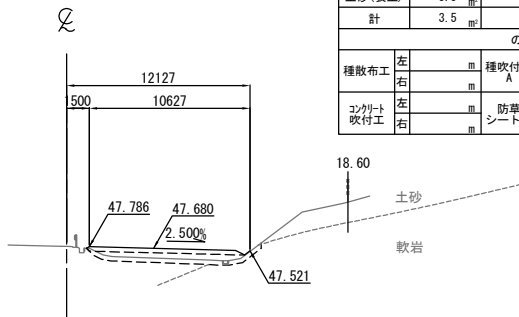

STA. 475+60.000									
地盤高		47.80 m	土工施工高		47.680 m	計画高		48.030 m	
切土面積					盛土面積				
土砂				上部路床		3.0			
軟岩				下部路床					
土砂(表土)		3.5		路体		6.8			
計		3.5							
のり面工									
種散布工		左		種吹付工		左		植生基材吹付工	
		右				右			
コンクリート吹付工		左		防草シート工		左		左	
		右				右		右	

DL=40.0

常磐自動車道 相馬工事			
図面の種類	本線4車線化(相馬IC~新地IC) 横断図 (21)		
縮尺	1:500	図面番号	/
設計会社名	株式会社 横浜コンサルティングセンター		
施工会社名			
事務所名	東日本高速道路株式会社 東北支社 いわき工務事務所		

DL=45.0

STA. 477+00.000  
GH=51.47  
PH=51.600

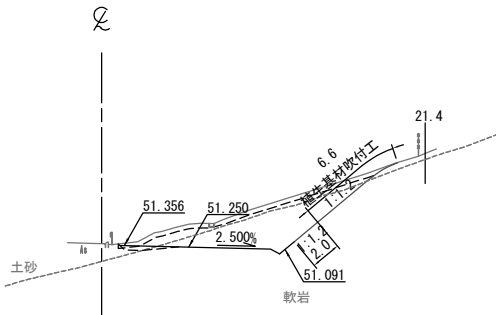

STA. 477+00.000					
地盤高	51.47 m	土工施工高	51.250 m	計画高	51.600 m
切土面積			盛土面積		
土砂	5.2 m <sup>2</sup>		上部路床	0.8 m <sup>2</sup>	
軟岩	19.3 m <sup>2</sup>		下部路床		
土砂(表土)	5.3 m <sup>2</sup>		路体		
計	29.8 m <sup>2</sup>				
のり面工					
種散布工	左 m	種吹付工 A	左 m	養生基材吹付工	左 m
	右 m		右 m		右 m
コンクリート吹付工	左 m	防草シート工	左 m		左 m
	右 m		右 m		右 m

DL=45.0

STA. 477+40.000  
GH=52.51  
PH=52.620

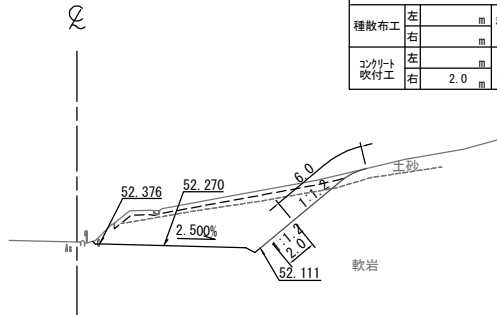

STA. 477+40.000					
地盤高	52.51 m	土工施工高	52.270 m	計画高	52.620 m
切土面積			盛土面積		
土砂	4.8 m <sup>2</sup>		上部路床		
軟岩	29.8 m <sup>2</sup>		下部路床		
土砂(表土)	4.8 m <sup>2</sup>		路体		
計	39.4 m <sup>2</sup>				
のり面工					
種散布工	左 m	種吹付工 A	左 m	養生基材吹付工	左 m
	右 m		右 m		右 m
コンクリート吹付工	左 m	防草シート工	左 m		左 m
	右 m		右 m		右 m

DL=45.0

STA. 476+80.000  
GH=50.97  
PH=51.090

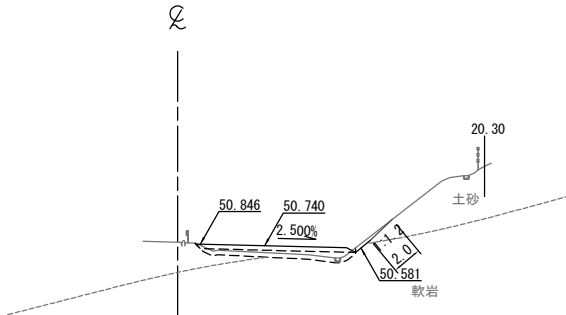

STA. 476+80.000					
地盤高	50.97 m	土工施工高	50.740 m	計画高	51.090 m
切土面積			盛土面積		
土砂			上部路床	3.0 m <sup>2</sup>	
軟岩			下部路床		
土砂(表土)	3.1 m <sup>2</sup>		路体	4.9 m <sup>2</sup>	
計	3.1 m <sup>2</sup>				
のり面工					
種散布工	左 m	種吹付工 A	左 m	養生基材吹付工	左 m
	右 m		右 m		右 m
コンクリート吹付工	左 m	防草シート工	左 m		左 m
	右 m		右 m		右 m

DL=45.0

STA. 477+20.000  
GH=52.00  
PH=52.110

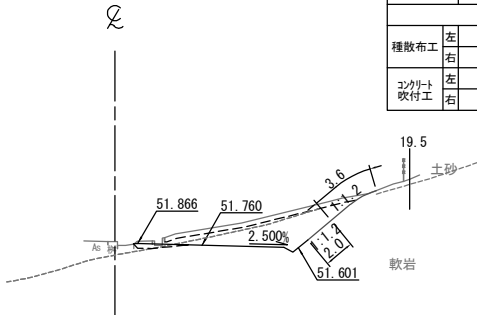

STA. 477+20.000					
地盤高	52.00 m	土工施工高	51.760 m	計画高	52.110 m
切土面積			盛土面積		
土砂	2.6 m <sup>2</sup>		上部路床	0.7 m <sup>2</sup>	
軟岩	12.8 m <sup>2</sup>		下部路床		
土砂(表土)	4.0 m <sup>2</sup>		路体		
計	19.4 m <sup>2</sup>				
のり面工					
種散布工	左 m	種吹付工 A	左 m	養生基材吹付工	左 m
	右 m		右 m		右 m
コンクリート吹付工	左 m	防草シート工	左 m		左 m
	右 m		右 m		右 m

DL=45.0

KP. 266.723  
STA. 476+60.000  
GH=50.45  
PH=50.580

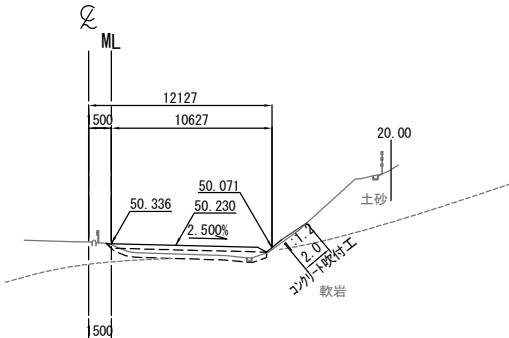

STA. 476+60.000					
地盤高	50.45 m	土工施工高	50.230 m	計画高	50.580 m
切土面積			盛土面積		
土砂			上部路床	3.0 m <sup>2</sup>	
軟岩			下部路床		
土砂(表土)	3.1 m <sup>2</sup>		路体	5.7 m <sup>2</sup>	
計	3.1 m <sup>2</sup>				
のり面工					
種散布工	左 m	種吹付工 A	左 m	養生基材吹付工	左 m
	右 m		右 m		右 m
コンクリート吹付工	左 m	防草シート工	左 m		左 m
	右 m		右 m		右 m

常磐自動車道 相馬工事			
図面の種類	本線4車線化(相馬IC~新地IC) 横断図(22)		
縮尺	1:500	図面番号	/
設計会社名	株式会社 横浜コンサルティングセンター		
施工会社名			
事務所名	東日本高速道路株式会社 東北支社 いわき工務所		

STA. 478+00.000					
地盤高	54.03 m	土工施工高	53.800 m	計画高	54.150 m
切土面積			盛土面積		
土砂	11.7 m <sup>2</sup>		上部路床		m <sup>2</sup>
軟岩	211.4 m <sup>2</sup>		下部路床		m <sup>2</sup>
土砂(表土)	11.8 m <sup>2</sup>		路体		m <sup>2</sup>
計	234.9 m <sup>2</sup>				m <sup>2</sup>
のり面工					
種散布工	左 m	種吹付工 A	左 m	補生素材吹付工	左 m
	右 m		右 m		右 27.8 m
コンクリート吹付工	左 m	防草シート工	左 m		左 m
	右 2.0 m		右 m		右 m

DL=50.0

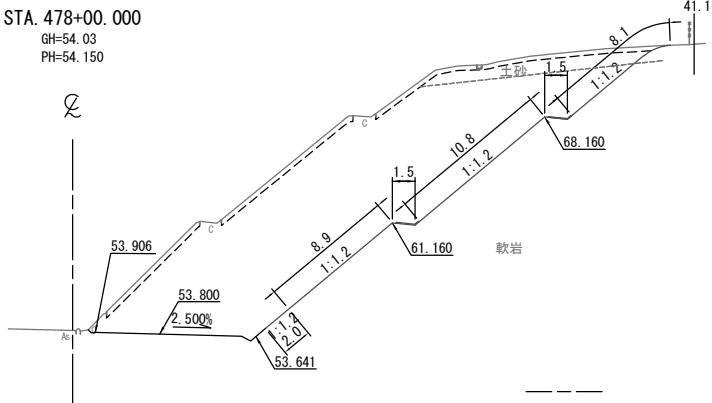

STA. 478+40.000					
地盤高	55.06 m	土工施工高	54.820 m	計画高	55.170 m
切土面積			盛土面積		
土砂	37.7 m <sup>2</sup>		上部路床		m <sup>2</sup>
軟岩	171.8 m <sup>2</sup>		下部路床		m <sup>2</sup>
土砂(表土)	11.7 m <sup>2</sup>		路体		m <sup>2</sup>
計	221.2 m <sup>2</sup>				m <sup>2</sup>
のり面工					
種散布工	左 m	種吹付工 A	左 m	補生素材吹付工	左 m
	右 m		右 m		右 27.4 m
コンクリート吹付工	左 m	防草シート工	左 m		左 m
	右 2.0 m		右 m		右 m

DL=50.0

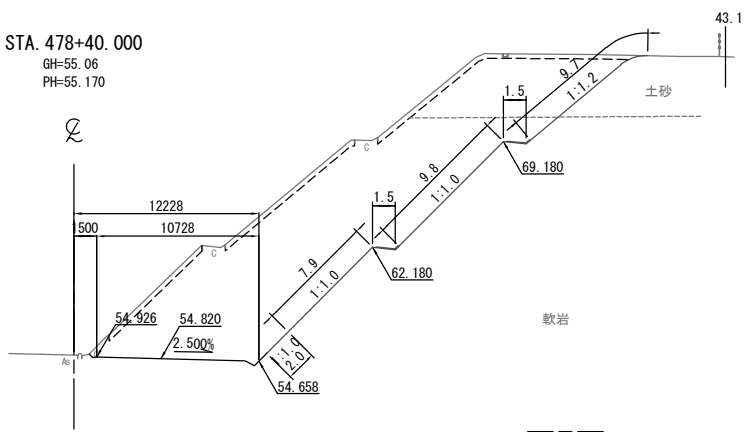

STA. 477+80.000					
地盤高	53.51 m	土工施工高	53.290 m	計画高	53.640 m
切土面積			盛土面積		
土砂	25.9 m <sup>2</sup>		上部路床		m <sup>2</sup>
軟岩	119.2 m <sup>2</sup>		下部路床		m <sup>2</sup>
土砂(表土)	10.0 m <sup>2</sup>		路体		m <sup>2</sup>
計	155.1 m <sup>2</sup>				m <sup>2</sup>
のり面工					
種散布工	左 m	種吹付工 A	左 m	補生素材吹付工	左 m
	右 m		右 2.0 m		右 19.7 m
コンクリート吹付工	左 m	防草シート工	左 m		左 m
	右 2.0 m		右 m		右 m

DL=50.0

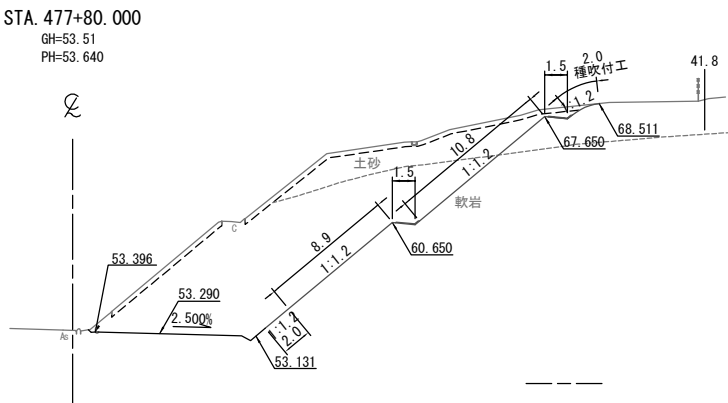

STA. 478+20.000					
地盤高	54.57 m	土工施工高	54.310 m	計画高	54.660 m
切土面積			盛土面積		
土砂	33.1 m <sup>2</sup>		上部路床		m <sup>2</sup>
軟岩	183.3 m <sup>2</sup>		下部路床		m <sup>2</sup>
土砂(表土)	11.8 m <sup>2</sup>		路体		m <sup>2</sup>
計	228.2 m <sup>2</sup>				m <sup>2</sup>
のり面工					
種散布工	左 m	種吹付工 A	左 m	補生素材吹付工	左 m
	右 m		右 m		右 27.9 m
コンクリート吹付工	左 m	防草シート工	左 m		左 m
	右 2.0 m		右 m		右 m

DL=50.0

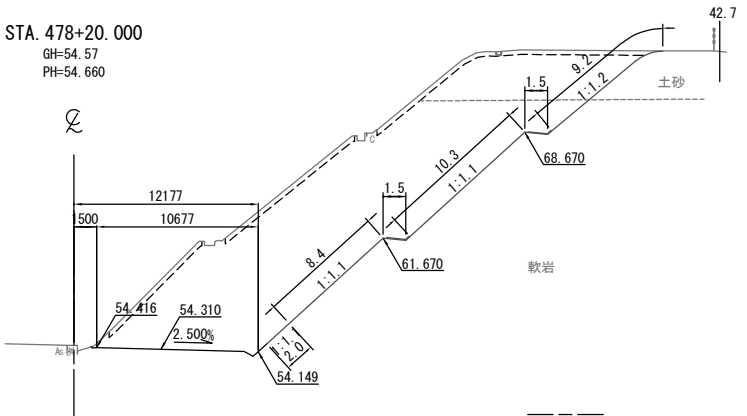

STA. 477+60.000					
地盤高	53.02 m	土工施工高	52.780 m	計画高	53.130 m
切土面積			盛土面積		
土砂	4.7 m <sup>2</sup>		上部路床		m <sup>2</sup>
軟岩	87.5 m <sup>2</sup>		下部路床		m <sup>2</sup>
土砂(表土)	7.3 m <sup>2</sup>		路体		m <sup>2</sup>
計	99.5 m <sup>2</sup>				m <sup>2</sup>
のり面工					
種散布工	左 m	種吹付工 A	左 m	補生素材吹付工	左 m
	右 m		右 m		右 13.5 m
コンクリート吹付工	左 m	防草シート工	左 m		左 m
	右 2.0 m		右 m		右 m

DL=50.0

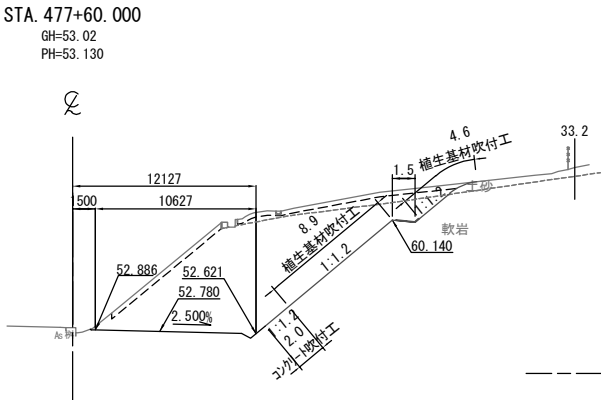

常磐自動車道 相馬工事			
図面の種類	本線4車線化(相馬IC~新地IC) 横断図 (23)		
縮尺	1:500	図面番号	/
設計会社名	株式会社 横浜コンサルティングセンター		
施工会社名			
事務所名	東日本高速道路株式会社 東北支社 いわき工務事務所		

STA. 479+00.000					
地盤高	56.59 m	土工施工高	56.350 m	計画高	56.700 m
切土面積			盛土面積		
土砂	26.7 m <sup>2</sup>		上部路床		m <sup>2</sup>
軟岩	182.5 m <sup>2</sup>		下部路床		m <sup>2</sup>
土砂(表土)	11.4 m <sup>2</sup>		路体		m <sup>2</sup>
計	220.6 m <sup>2</sup>				m <sup>2</sup>
のり面工					
種散布工	左 m	種吹付工 A	左 m	養生基材吹付工	左 m
	右 m		右 m		右 27.1 m
コンクリート吹付工	左 m	防草シート工	左 m		左 m
	右 2.0 m		右 m		右 m

DL=50.0

STA. 478+80.000					
地盤高	56.09 m	土工施工高	55.840 m	計画高	56.190 m
切土面積			盛土面積		
土砂	28.1 m <sup>2</sup>		上部路床		m <sup>2</sup>
軟岩	183.0 m <sup>2</sup>		下部路床		m <sup>2</sup>
土砂(表土)	11.5 m <sup>2</sup>		路体		m <sup>2</sup>
計	222.6 m <sup>2</sup>				m <sup>2</sup>
のり面工					
種散布工	左 m	種吹付工 A	左 m	養生基材吹付工	左 m
	右 m		右 m		右 27.5 m
コンクリート吹付工	左 m	防草シート工	左 m		左 m
	右 2.0 m		右 m		右 m

DL=50.0

STA. 478+60.000					
地盤高	55.57 m	土工施工高	55.330 m	計画高	55.680 m
切土面積			盛土面積		
土砂	38.4 m <sup>2</sup>		上部路床		m <sup>2</sup>
軟岩	172.3 m <sup>2</sup>		下部路床		m <sup>2</sup>
土砂(表土)	11.7 m <sup>2</sup>		路体		m <sup>2</sup>
計	222.4 m <sup>2</sup>				m <sup>2</sup>
のり面工					
種散布工	左 m	種吹付工 A	左 m	養生基材吹付工	左 m
	右 m		右 m		右 27.4 m
コンクリート吹付工	左 m	防草シート工	左 m		左 m
	右 2.0 m		右 m		右 m

DL=50.0

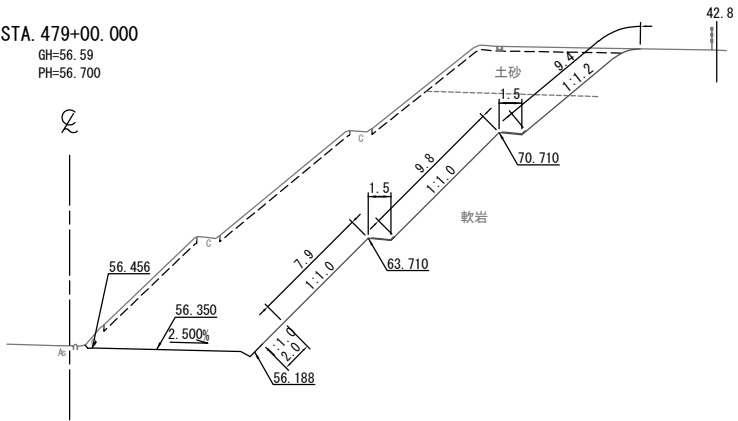

STA. 479+40.000					
地盤高	57.62 m	土工施工高	57.370 m	計画高	57.720 m
切土面積			盛土面積		
土砂	17.6 m <sup>2</sup>		上部路床		m <sup>2</sup>
軟岩	187.4 m <sup>2</sup>		下部路床		m <sup>2</sup>
土砂(表土)	11.3 m <sup>2</sup>		路体		m <sup>2</sup>
計	216.3 m <sup>2</sup>				m <sup>2</sup>
のり面工					
種散布工	左 m	種吹付工 A	左 m	養生基材吹付工	左 m
	右 m		右 m		右 26.8 m
コンクリート吹付工	左 m	防草シート工	左 m		左 m
	右 2.0 m		右 m		右 m

DL=50.0

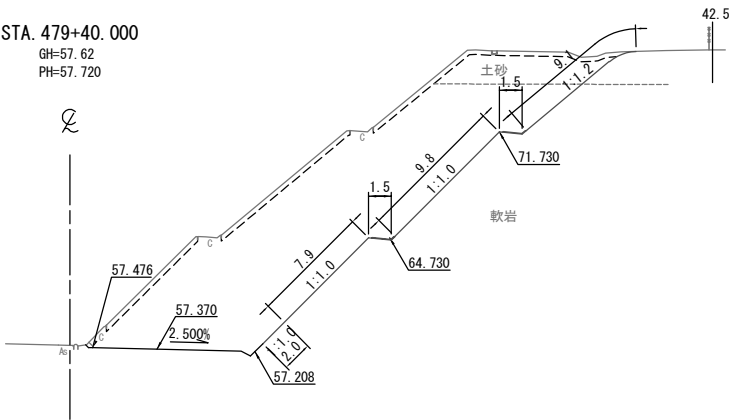

STA. 479+20.000					
地盤高	57.11 m	土工施工高	56.860 m	計画高	57.210 m
切土面積			盛土面積		
土砂	24.3 m <sup>2</sup>		上部路床		m <sup>2</sup>
軟岩	176.1 m <sup>2</sup>		下部路床		m <sup>2</sup>
土砂(表土)	11.3 m <sup>2</sup>		路体		m <sup>2</sup>
計	211.7 m <sup>2</sup>				m <sup>2</sup>
のり面工					
種散布工	左 m	種吹付工 A	左 m	養生基材吹付工	左 m
	右 m		右 m		右 27.0 m
コンクリート吹付工	左 m	防草シート工	左 m		左 m
	右 2.0 m		右 m		右 m

DL=50.0

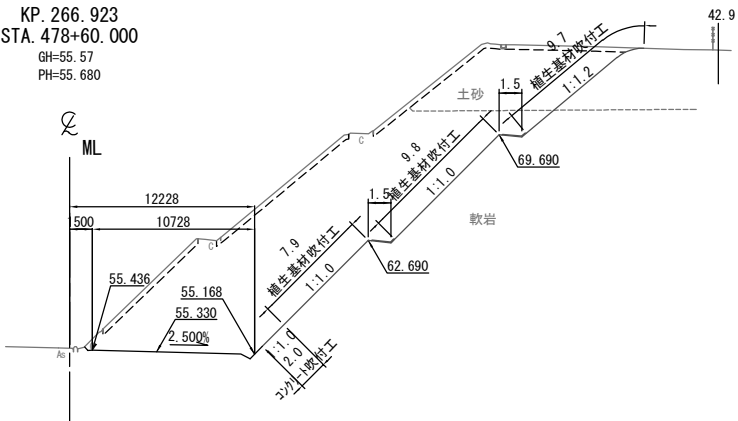
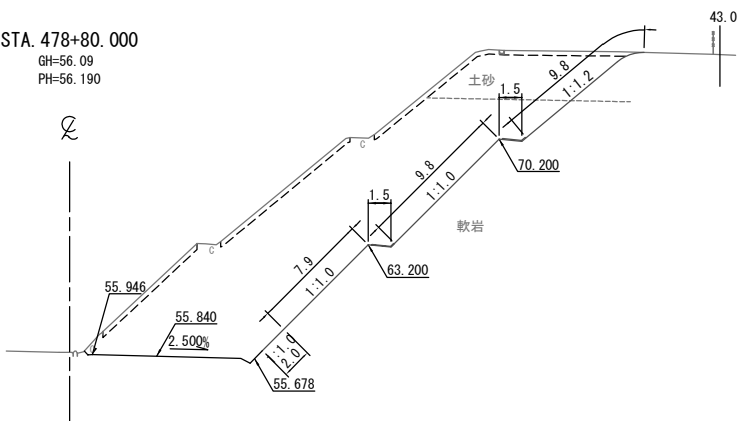
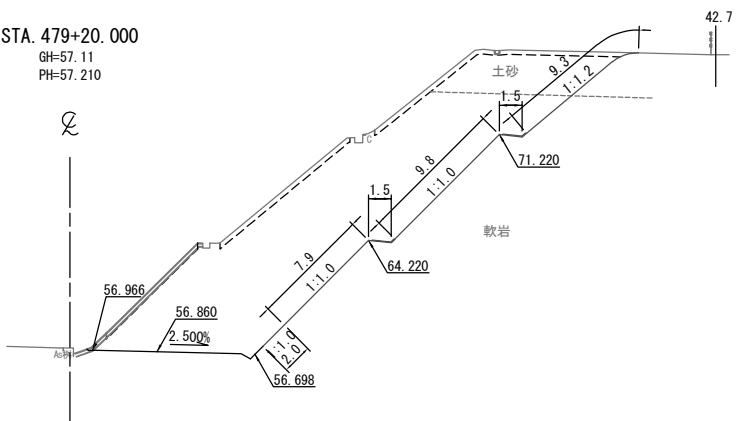

常磐自動車道 相馬工事			
図面の種類	本線4車線化(相馬IC~新地IC) 横断図(24)		
縮尺	1:500	図面番号	/
設計会社名	株式会社 横浜コンサルティングセンター		
施工会社名			
事務所名	東日本高速道路株式会社 東北支社 いわき工事事務所		

横断図 (25)

S=1:500

58 / 99

STA. 480+00. 000									
地 盤 高		59.14 m	土 工 施 工 高		58.900 m	計 画 高		59.250 m	
切 土 面 積					盛 土 面 積				
土 砂		28.8 m <sup>2</sup>			上部路床				m <sup>2</sup>
軟 岩		191.1 m <sup>2</sup>			下部路床				m <sup>2</sup>
土砂(表土)		12.0 m <sup>2</sup>			路 体				m <sup>2</sup>
計		231.9 m <sup>2</sup>							m <sup>2</sup>
の り 面 工									
種散布工		左 m	種吹付工 A		左 m	植生基材吹付工		左 m	
		右 m			右 m			右 29.2 m	
コクサート吹付工		左 m	防草シート工		左 m			左 m	
		右 2.0 m			右 m			右 m	

DL=50.0

STA. 479+80. 000									
地 盤 高		58.64 m	土 工 施 工 高		58.390 m	計 画 高		58.740 m	
切 土 面 積					盛 土 面 積				
土 砂		20.1 m <sup>2</sup>			上部路床				
軟 岩		193.2 m <sup>2</sup>			下部路床				
土砂(表土)		11.6 m <sup>2</sup>			路 体				
計		224.9 m <sup>2</sup>							
の り 面 工									
種散布工		左 m	種吹付工 A		左 m	植生基材吹付工		左 m	
		右 m			右 m			右 28.0 m	
コサリ吹付工		左 m	防草シート工		左 m			左 m	
		右 2.0 m			右 m			右 m	

DL=50.0

STA. 479+60. 000											
地 盤 高		58.13 m		土 工 施 工 高		57.880 m		計 画 高		58.230 m	
切 土 面 積						盛 土 面 積					
土 砂		23.6 m <sup>2</sup>		上部路床							
軟 岩		181.8 m <sup>2</sup>		下部路床							
土砂(表土)		11.3 m <sup>2</sup>		路 体							
計		216.7 m <sup>2</sup>									
の り 面 工											
種散布工		左 m		種吹付工 A		左 m		植生基材吹付工		左 m	
		右 m				右 m				27.3 m	
コクサート吹付工		左 m		防草シート工		左 m				左 m	
		右 2.0 m				右 m				右 m	

DL=50.0

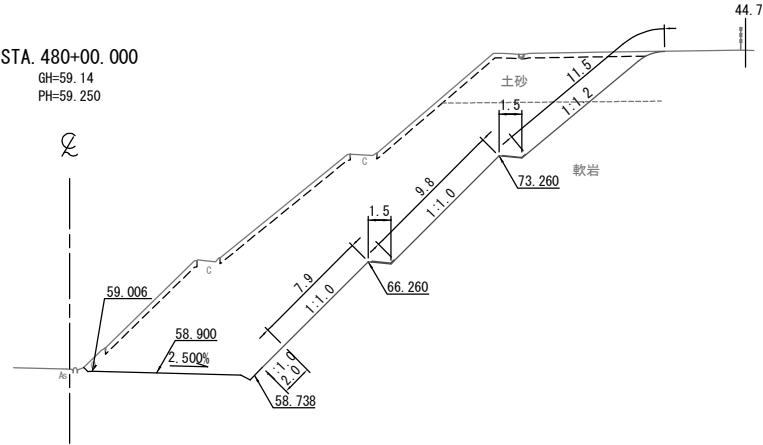

STA. 480+40. 000											
地盤高		60.16 m		土工施工高		59.920 m		計画高		60.270 m	
切土面積						盛土面積					
土砂		40.5 m <sup>2</sup>		上部路床						m <sup>2</sup>	
軟岩		203.9 m <sup>2</sup>		下部路床						m <sup>2</sup>	
土砂(表土)		13.2 m <sup>2</sup>		路体						m <sup>2</sup>	
計		257.6 m <sup>2</sup>								m <sup>2</sup>	
のり面工											
種散布工		左 m		種吹付工		左 m		植生基材		左 m	
		右 m		A		右 3.9 m		吹付工		右 28.5 m	
コクサート吹付工		左 m		防草シート工		左 m				左 m	
		右 2.0 m				右 m				右 m	

DL=50.0

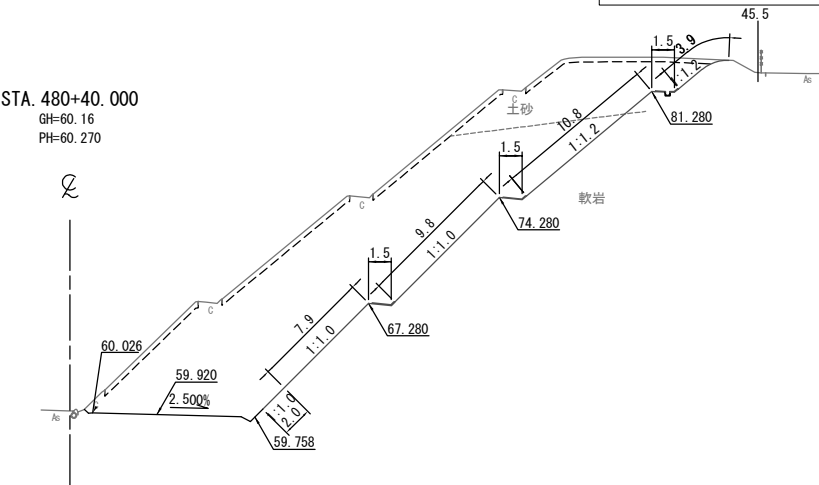

STA. 480+20. 000									
地 盤 高		59.68 m	土 工 施 工 高		59.410 m	計 画 高		59.760 m	
切 土 面 積					盛 土 面 積				
土 砂		36.5 m <sup>2</sup>			上部路床		m <sup>2</sup>		
軟 岩		184.2 m <sup>2</sup>			下部路床		m <sup>2</sup>		
土砂(表土)		12.7 m <sup>2</sup>			路 体		m <sup>2</sup>		
計		233.4 m <sup>2</sup>					m <sup>2</sup>		
の り 面 工									
種散布工		左 m	種吹付工 A		左 m	植生基材吹付工		左 m	
		右 m			右 1.7 m			右 28.5 m	
コクサート吹付工		左 m	防草シート工		左 m			左 m	
		右 2.0 m			右 m			右 m	

DL=50.0

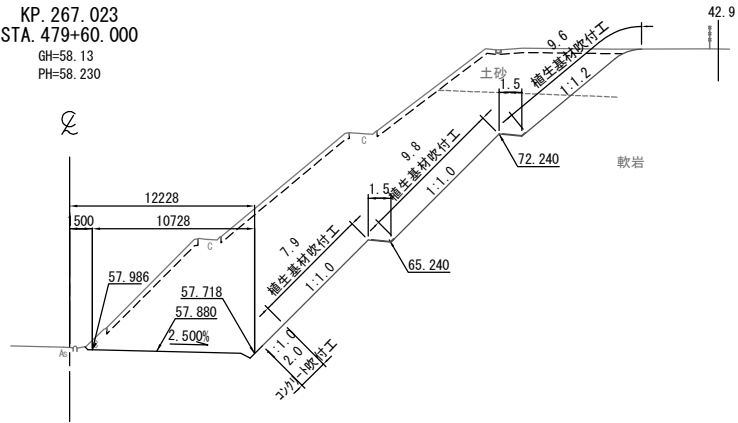
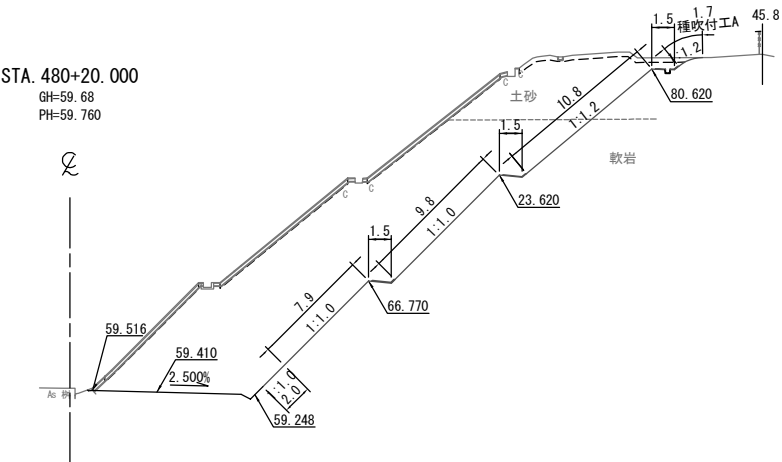

常磐自動車道 相馬工事			
図面の種類	本線4車線化(相馬IC~新地IC) 横断図 (25)		
縮尺	1:500	図面番号	/
設計会社名	株式会社 横浜コンサルティングセンター		
施工会社名			
事務所名	東日本高速道路株式会社 東北支社 いわき工事事務所		

STA. 480+80.000					
地盤高	61.18 m	土工施工高	60.940 m	計画高	61.290 m
切土面積			盛土面積		
土砂	m <sup>2</sup>		上部路床	m <sup>2</sup>	m <sup>2</sup>
軟岩	14.1 m <sup>2</sup>		下部路床	m <sup>2</sup>	m <sup>2</sup>
土砂(表土)	2.9 m <sup>2</sup>		路体	m <sup>2</sup>	m <sup>2</sup>
計	17.0 m <sup>2</sup>				
のり面工					
種散布工	左	m	種吹付工 A	左	m
	右	m	種生基材吹付工	右	m
コンクリート吹付工	左	m	防草シート工	左	m
	右	2.0 m		右	m

DL=55.0

KE 2-2 (STA. 480+77.644)					
地盤高	61.12 m	土工施工高	60.880 m	計画高	61.230 m
切土面積			盛土面積		
土砂	9.5 m <sup>2</sup>		上部路床	m <sup>2</sup>	m <sup>2</sup>
軟岩	46.9 m <sup>2</sup>		下部路床	m <sup>2</sup>	m <sup>2</sup>
土砂(表土)	11.3 m <sup>2</sup>		路体	m <sup>2</sup>	m <sup>2</sup>
計	67.7 m <sup>2</sup>				
のり面工					
種散布工	左	m	種吹付工 A	左	m
	右	m	種生基材吹付工	右	28.0 m
コンクリート吹付工	左	m	防草シート工	左	m
	右	2.0 m		右	m

DL=55.0

STA. 480+60.000					
地盤高	60.68 m	土工施工高	60.430 m	計画高	60.780 m
切土面積			盛土面積		
土砂	58.8 m <sup>2</sup>		上部路床	m <sup>2</sup>	m <sup>2</sup>
軟岩	194.9 m <sup>2</sup>		下部路床	m <sup>2</sup>	m <sup>2</sup>
土砂(表土)	13.3 m <sup>2</sup>		路体	m <sup>2</sup>	m <sup>2</sup>
計	267.0 m <sup>2</sup>				
のり面工					
種散布工	左	m	種吹付工 A	左	m
	右	m	種生基材吹付工	右	29.0 m
コンクリート吹付工	左	m	防草シート工	左	m
	右	2.0 m		右	m

DL=55.0

STA. 480+80.000  
GH=61.18  
PH=61.290

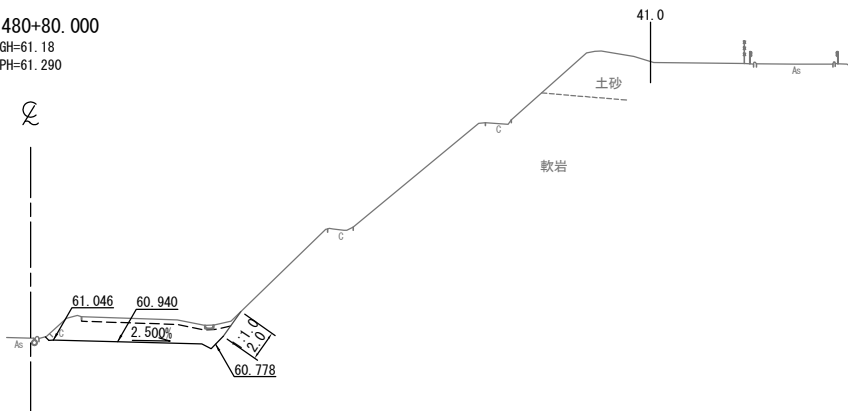

STA. 481+20.000					
地盤高	62.23 m	土工施工高	61.960 m	計画高	62.310 m
切土面積			盛土面積		
土砂	m <sup>2</sup>		上部路床	m <sup>2</sup>	m <sup>2</sup>
軟岩	13.6 m <sup>2</sup>		下部路床	m <sup>2</sup>	m <sup>2</sup>
土砂(表土)	3.0 m <sup>2</sup>		路体	m <sup>2</sup>	m <sup>2</sup>
計	16.6 m <sup>2</sup>				
のり面工					
種散布工	左	m	種吹付工 A	左	m
	右	m	種生基材吹付工	右	m
コンクリート吹付工	左	m	防草シート工	左	m
	右	2.0 m		右	m

DL=55.0

STA. 481+20.000  
GH=62.23  
PH=62.310

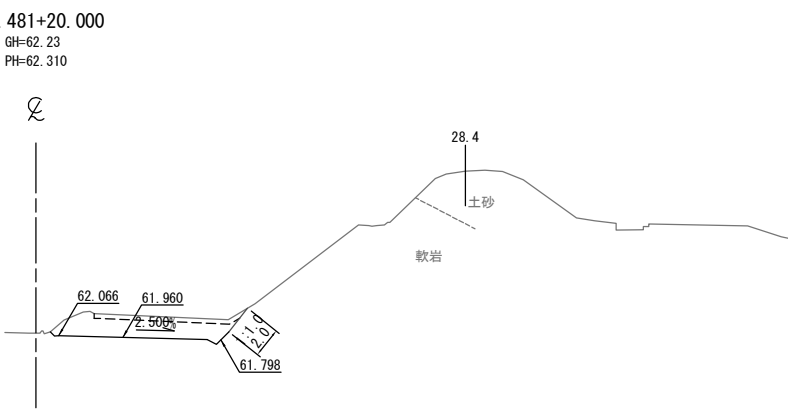

KE 2-2 (STA. 480+77.644)  
GH=61.12  
PH=61.230

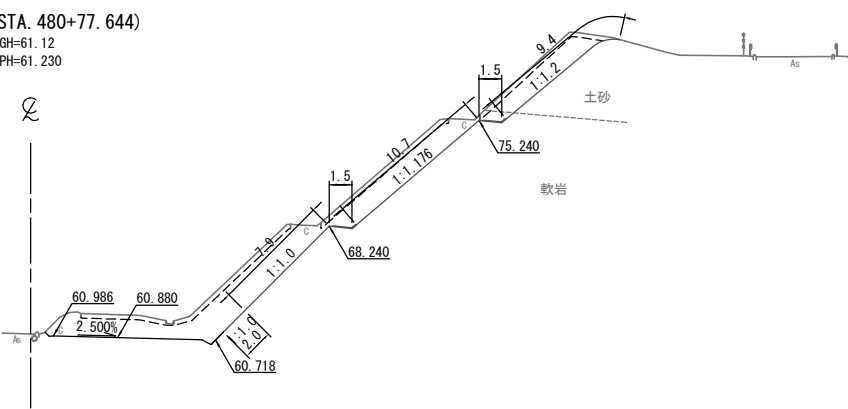

STA. 481+00.000					
地盤高	61.66 m	土工施工高	61.450 m	計画高	61.800 m
切土面積			盛土面積		
土砂	m <sup>2</sup>		上部路床	m <sup>2</sup>	m <sup>2</sup>
軟岩	2.9 m <sup>2</sup>		下部路床	m <sup>2</sup>	m <sup>2</sup>
土砂(表土)	m <sup>2</sup>		路体	m <sup>2</sup>	m <sup>2</sup>
計	2.9 m <sup>2</sup>				
のり面工					
種散布工	左	m	種吹付工 A	左	m
	右	m	種生基材吹付工	右	m
コンクリート吹付工	左	m	防草シート工	左	m
	右	1.3 m		右	m

DL=55.0

STA. 481+00.000  
GH=61.66  
PH=61.800

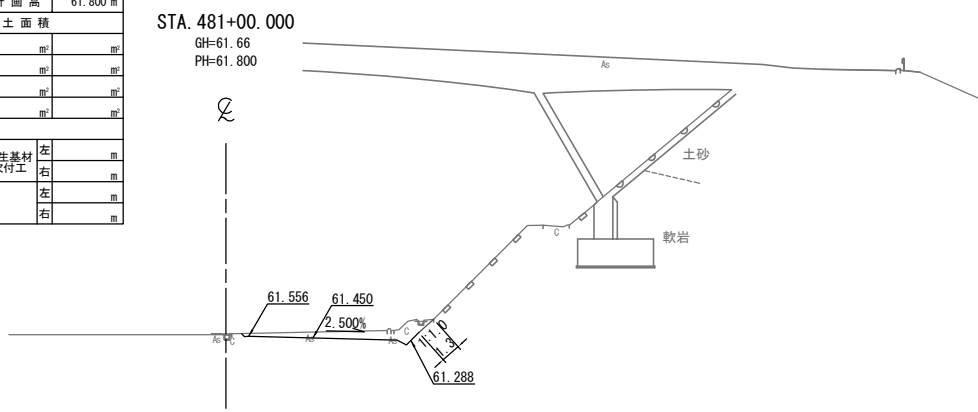

KP. 267.123  
STA. 480+60.000  
GH=60.68  
PH=60.780

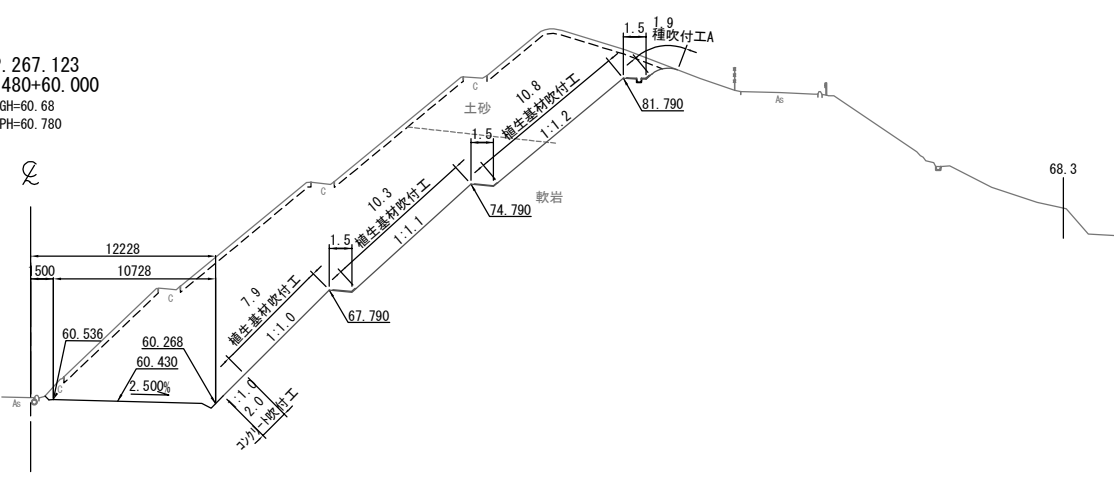

常磐自動車道 相馬工事			
図面の種類	本線4車線化(相馬IC~新地IC) 横断図 (26)		
縮尺	1:500	図面番号	/
設計会社名	株式会社 横浜コンサルティングセンター		
施工会社名			
事務所名	東日本高速道路株式会社 東北支社 いわき工事事務所		



横断図 (27)

S=1:500

STA. 481+80.000

GH=63.71  
PH=63.828

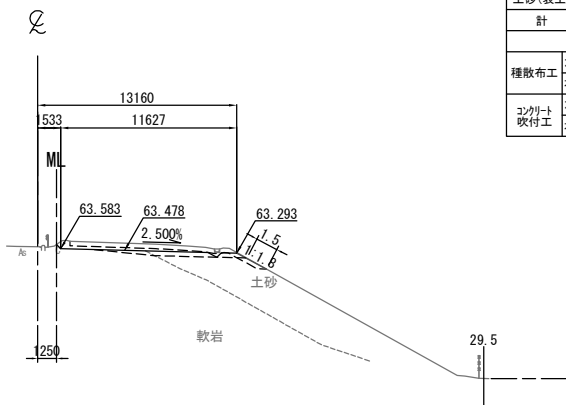

DL=55.0

STA. 481+80.000					
地盤高	63.71 m	土工施工高	63.478 m	計画高	63.828 m
切土面積			盛土面積		
土砂	2.1 m <sup>2</sup>		上部路床	2.2 m <sup>2</sup>	
軟岩	1.8 m <sup>2</sup>		下部路床		
土砂(表土)	3.8 m <sup>2</sup>		路体		
計	7.7 m <sup>2</sup>				
のり面工					
種散布工	左	種吹付工 A	左	植生基材吹付工	左
コンクリート吹付工	右	防草シート工	右		右

STA. 482+20.000

GH=64.56  
PH=64.751

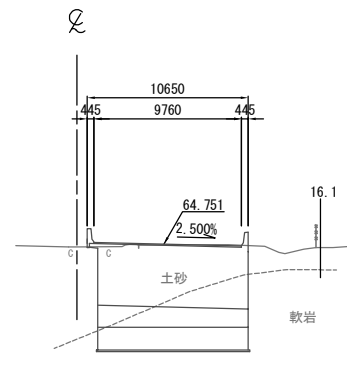

DL=55.0

STA. 481+60.000

GH=63.22  
PH=63.330

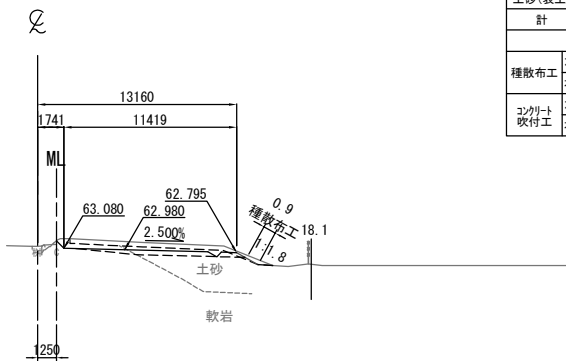

DL=55.0

STA. 481+60.000					
地盤高	63.22 m	土工施工高	62.980 m	計画高	63.330 m
切土面積			盛土面積		
土砂	3.3 m <sup>2</sup>		上部路床	2.5 m <sup>2</sup>	
軟岩	2.0 m <sup>2</sup>		下部路床		
土砂(表土)	3.9 m <sup>2</sup>		路体		
計	9.2 m <sup>2</sup>				
のり面工					
種散布工	左	種吹付工 A	左	植生基材吹付工	左
コンクリート吹付工	右	防草シート工	右		右

STA. 482+00.000

GH=64.14  
PH=64.302

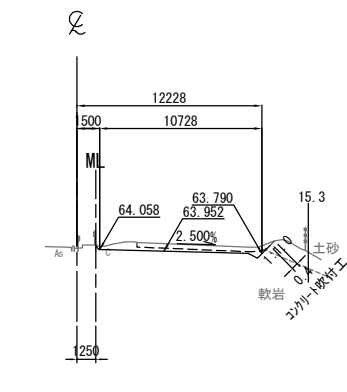

DL=55.0

STA. 482+00.000					
地盤高	64.14 m	土工施工高	63.952 m	計画高	64.302 m
切土面積			盛土面積		
土砂	0.1 m <sup>2</sup>		上部路床		
軟岩	2.5 m <sup>2</sup>		下部路床		
土砂(表土)	2.7 m <sup>2</sup>		路体		
計	5.3 m <sup>2</sup>				
のり面工					
種散布工	左	種吹付工 A	左	植生基材吹付工	左
コンクリート吹付工	右	防草シート工	右		右

KP. 267.203

STA. 481+40.000

GH=62.72  
PH=62.820

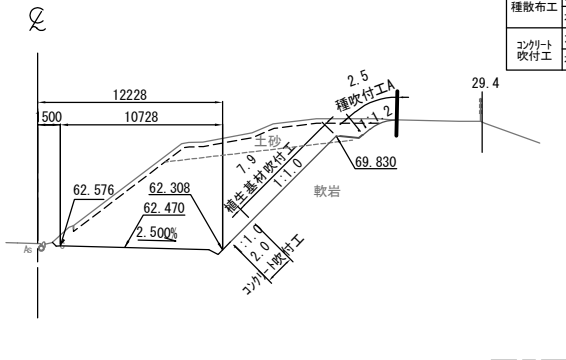

DL=55.0

STA. 481+40.000					
地盤高	62.72 m	土工施工高	62.470 m	計画高	62.820 m
切土面積			盛土面積		
土砂	13.4 m <sup>2</sup>		上部路床		
軟岩	66.5 m <sup>2</sup>		下部路床		
土砂(表土)	6.8 m <sup>2</sup>		路体		
計	86.7 m <sup>2</sup>				
のり面工					
種散布工	左	種吹付工 A	左	植生基材吹付工	左
コンクリート吹付工	右	防草シート工	右		右

常磐自動車道 相馬工事			
図面の種類	本線4車線化(相馬IC~新地IC) 横断図 (27)		
縮尺	1:500	図面番号	/
設計会社名	株式会社 横浜コンサルティングセンター		
施工会社名			
事務所名	東日本高速道路株式会社 東北支社 いわき工務事務所		

横断図 (28)

S=1:500

DL=50.0

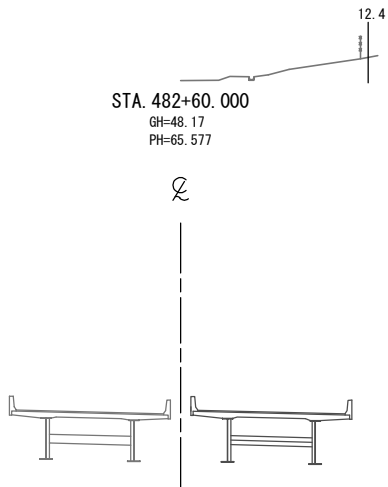
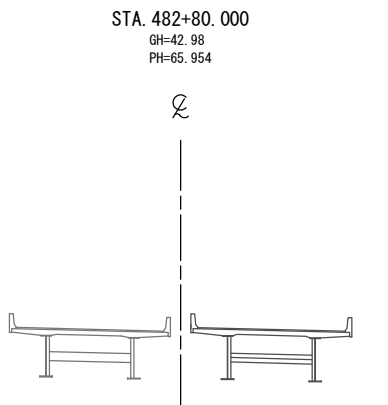

DL=50.0

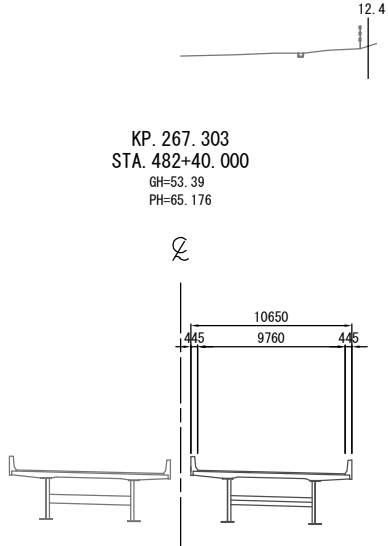

DL=50.0



DL=50.0

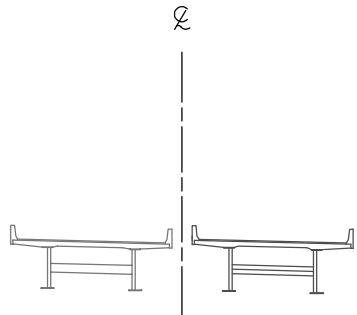

DL=50.0

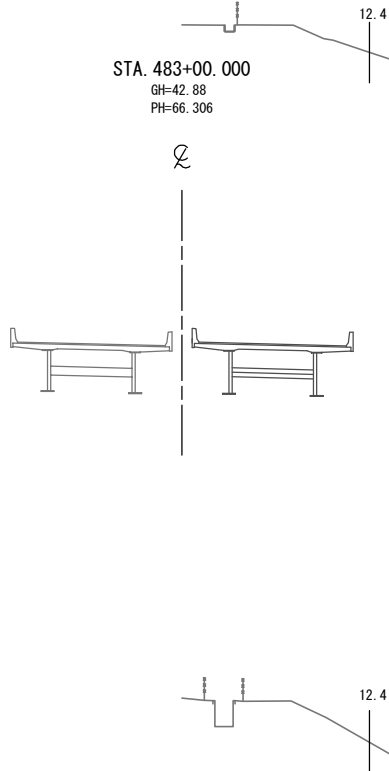

常磐自動車道 相馬工事			
図面の種類	本線4車線化(相馬IC~新地IC) 横断図 (28)		
縮尺	1:500	図面番号	/
設計会社名	株式会社 横浜コンサルティングセンター		
施工会社名			
事務所名	東日本高速道路株式会社 東北支社 いわき工務所		

横断図 (29)

S=1:500

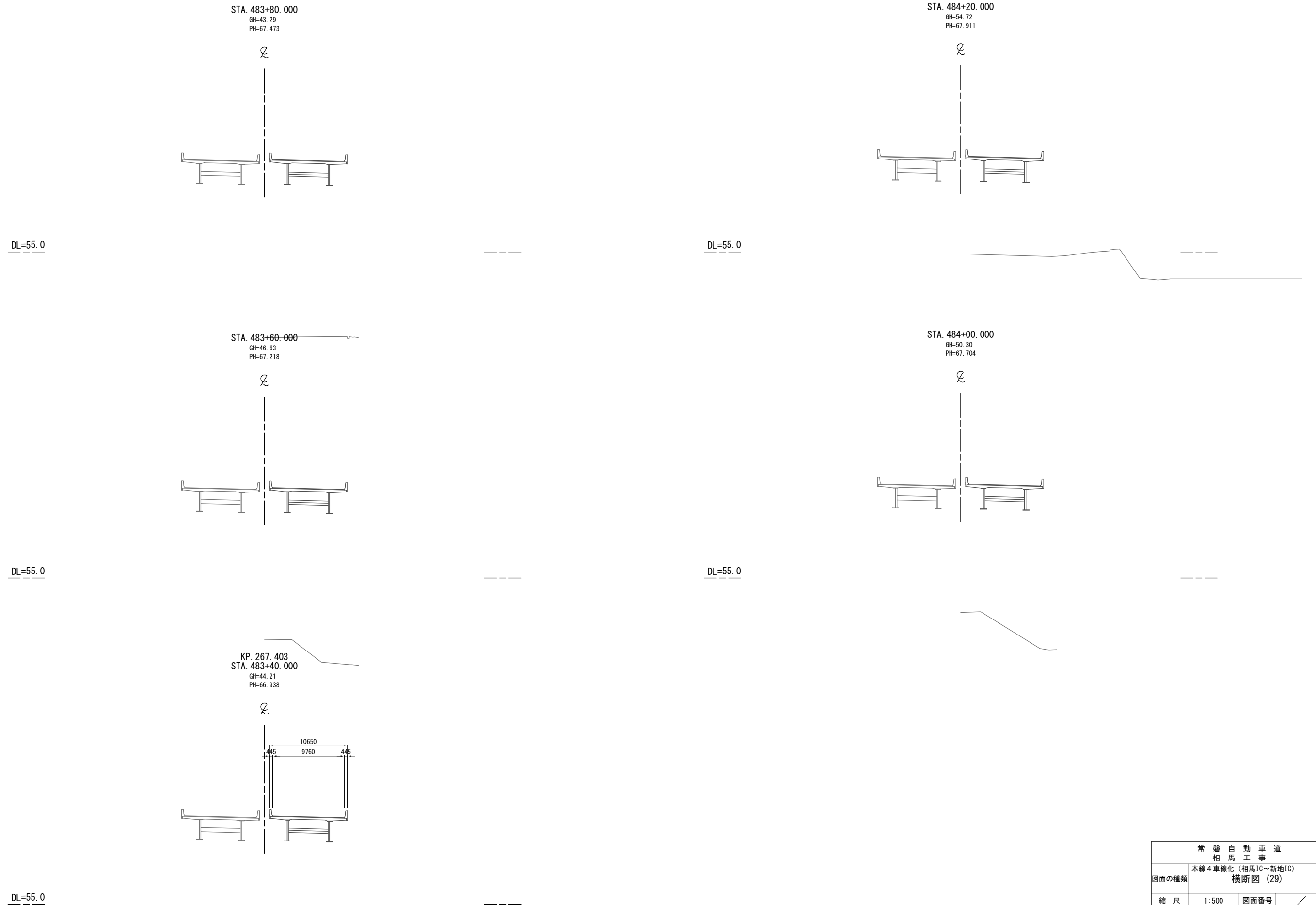

常磐自動車道 相馬工事			
図面の種類	本線4車線化(相馬IC~新地IC) 横断図 (29)		
縮尺	1:500	図面番号	/
設計会社名	株式会社 横浜コンサルティングセンター		
施工会社名			
事務所名	東日本高速道路株式会社 東北支社 いわき工事事務所		

STA. 484+80.000  
GH=68.28  
PH=68.386

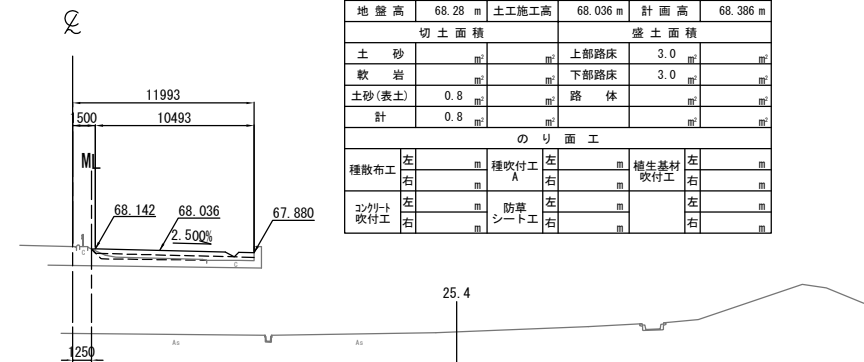

DL=55.0

STA. 485+20.000  
GH=68.48  
PH=68.582

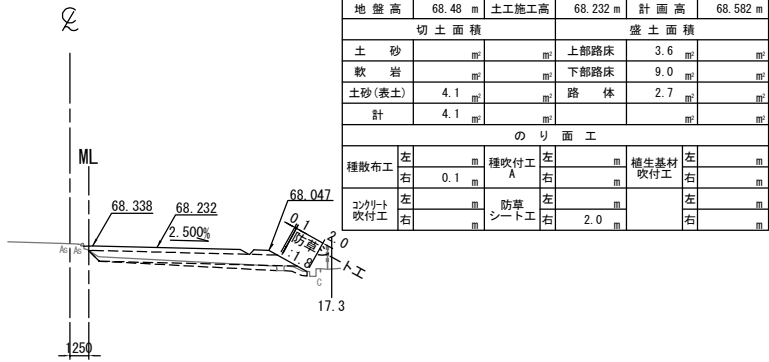

DL=55.0

STA. 484+60.000  
GH=68.11  
PH=68.252

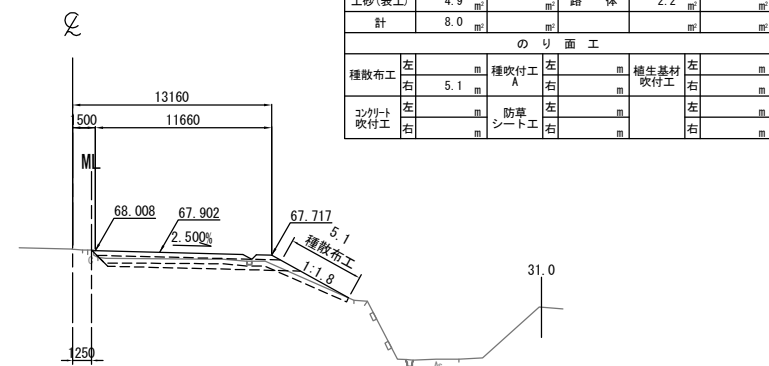

DL=55.0

STA. 485+00.000  
GH=68.40  
PH=68.496

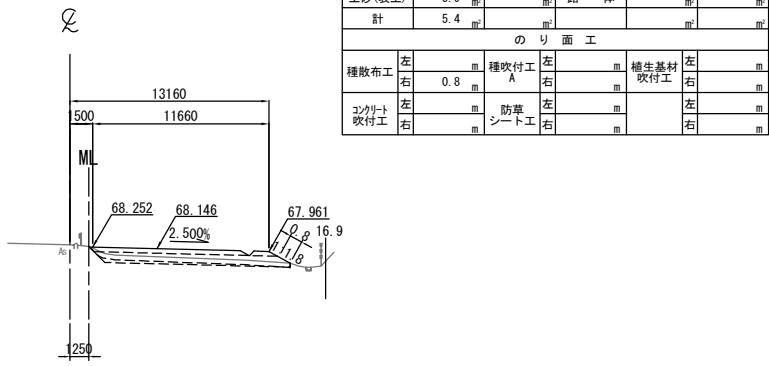

DL=55.0

KP. 267.503  
STA. 484+40.000  
GH=67.65  
PH=68.094

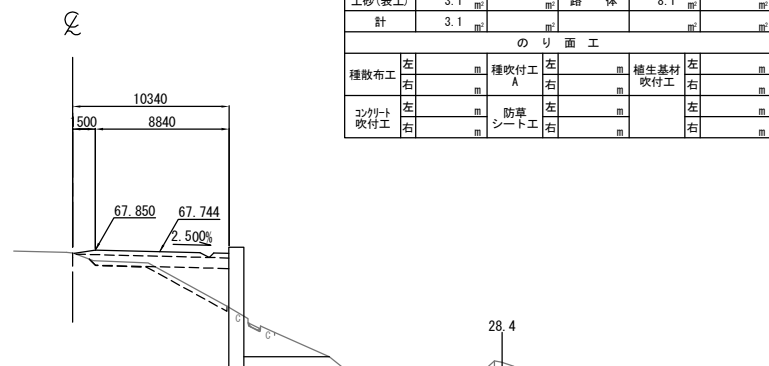

DL=55.0

常磐自動車道 相馬工事			
図面の種類	本線4車線化(相馬IC~新地IC) 横断図 (30)		
縮尺	1:500	図面番号	/
設計会社名	株式会社 横浜コンサルティングセンター		
施工会社名			
事務所名	東日本高速道路株式会社 東北支社 いわき工事事務所		

DL=60.0

STA. 485+80.000  
GH=68.56  
PH=68.693

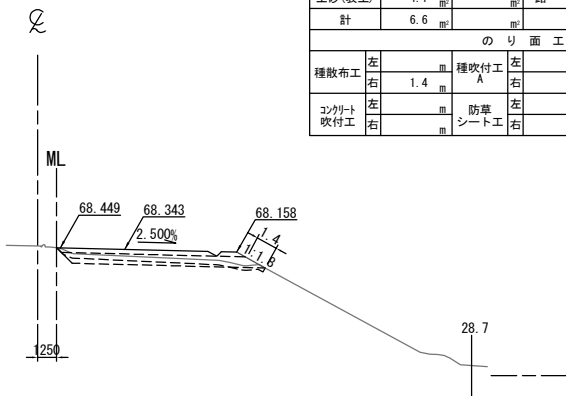

DL=60.0

STA. 486+20.000  
GH=58.73  
PH=68.646

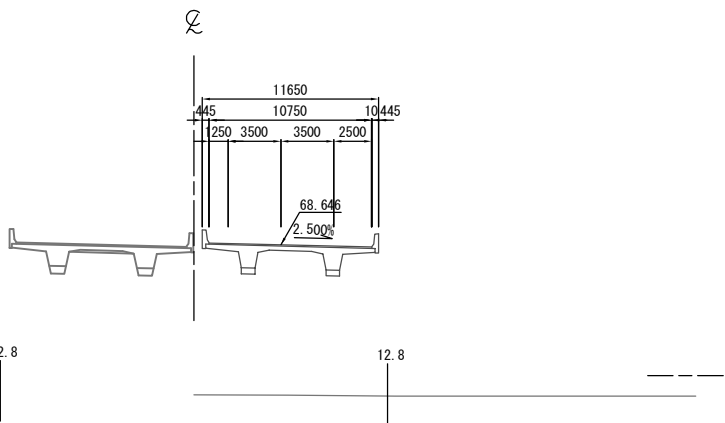

DL=60.0

STA. 485+60.000  
GH=68.57  
PH=68.680

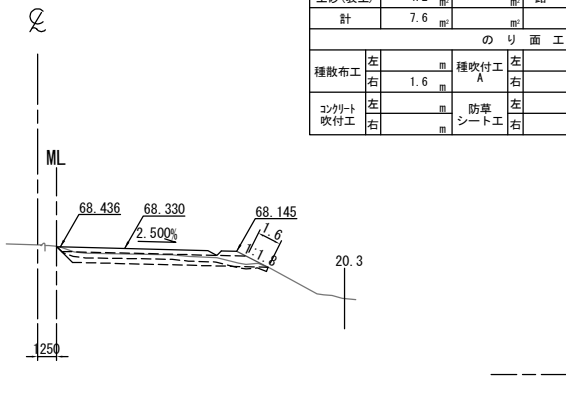

DL=60.0

STA. 486+00.000  
GH=68.47  
PH=68.682

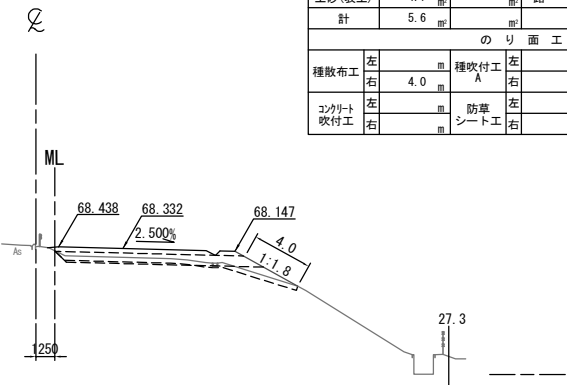

DL=60.0

KP. 267.603  
STA. 485+40.000  
GH=68.56  
PH=68.643

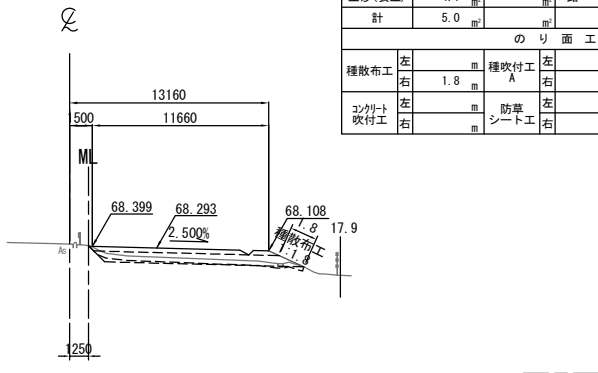

STA. 485+80.000								
地盤高		68.56 m	土工施工高		68.343 m	計画高		68.693 m
切土面積				盛土面積				
土砂		2.5	m <sup>2</sup>	上部路床		3.5	m <sup>2</sup>	
軟岩			m <sup>2</sup>	下部路床		8.7	m <sup>2</sup>	
土砂(表土)		4.1	m <sup>2</sup>	路体		0.3	m <sup>2</sup>	
計		6.6	m <sup>2</sup>				m <sup>2</sup>	
のり面工								
種散布工		左	m	種吹付工 A		左	m	
		右	1.4			右	m	
コンクリート吹付工		左	m	防草シート工		左	m	
		右	m			右	m	

STA. 485+60.000								
地盤高		68.57 m	土工施工高		68.330 m	計画高		68.680 m
切土面積				盛土面積				
土砂		3.4	m <sup>2</sup>	上部路床		3.5	m <sup>2</sup>	
軟岩			m <sup>2</sup>	下部路床		8.8	m <sup>2</sup>	
土砂(表土)		4.2	m <sup>2</sup>	路体		0.3	m <sup>2</sup>	
計		7.6	m <sup>2</sup>				m <sup>2</sup>	
のり面工								
種散布工		左	m	種吹付工 A		左	m	
		右	1.6			右	m	
コンクリート吹付工		左	m	防草シート工		左	m	
		右	m			右	m	

STA. 485+40.000								
地盤高		68.56 m	土工施工高		68.293 m	計画高		68.643 m
切土面積				盛土面積				
土砂		0.9	m <sup>2</sup>	上部路床		3.5	m <sup>2</sup>	
軟岩			m <sup>2</sup>	下部路床		8.9	m <sup>2</sup>	
土砂(表土)		4.1	m <sup>2</sup>	路体		0.3	m <sup>2</sup>	
計		5.0	m <sup>2</sup>				m <sup>2</sup>	
のり面工								
種散布工		左	m	種吹付工 A		左	m	
		右	1.8			右	m	
コンクリート吹付工		左	m	防草シート工		左	m	
		右	m			右	m	

STA. 486+00.000								
地盤高		68.47 m	土工施工高		68.332 m	計画高		68.682 m
切土面積				盛土面積				
土砂		0.9	m <sup>2</sup>	上部路床		3.6	m <sup>2</sup>	
軟岩			m <sup>2</sup>	下部路床		8.9	m <sup>2</sup>	
土砂(表土)		4.7	m <sup>2</sup>	路体		2.7	m <sup>2</sup>	
計		5.6	m <sup>2</sup>				m <sup>2</sup>	
のり面工								
種散布工		左	m	種吹付工 A		左	m	
		右	4.0			右	m	
コンクリート吹付工		左	m	防草シート工		左	m	
		右	m			右	m	

常磐自動車道 相馬工事			
図面の種類	本線4車線化(相馬IC~新地IC) 横断図 (31)		
縮尺	1:500	図面番号	/
設計会社名	株式会社 横浜コンサルティングセンター		
施工会社名			
事務所名	東日本高速道路株式会社 東北支社 いわき工事事務所		

DL=60.0

STA. 486+80.000  
GH=68.20  
PH=68.394

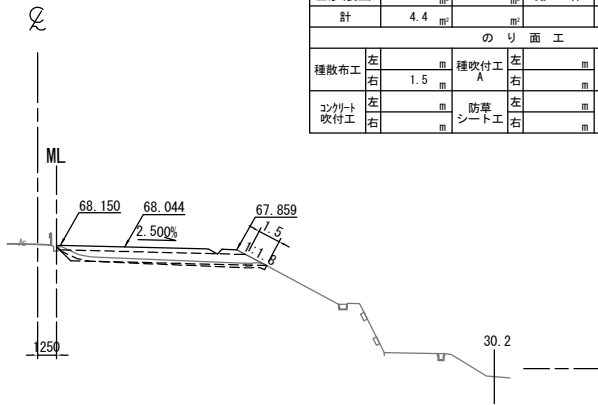

STA. 486+80.000					
地盤高	68.20 m	土工施工高	68.044 m	計画高	68.394 m
切土面積			盛土面積		
土砂	0.3 m <sup>2</sup>		上部路床	3.5 m <sup>2</sup>	
軟岩			下部路床	8.8 m <sup>2</sup>	
土砂(表土)	4.1 m <sup>2</sup>		路体	1.2 m <sup>2</sup>	
計	4.4 m <sup>2</sup>				
のり面工					
種散布工	左		種吹付工 A	左	
	右	1.5 m		右	
コンクリート吹付工	左		防草シート工	左	
	右			右	

DL=60.0

STA. 487+20.000  
GH=68.01  
PH=68.104

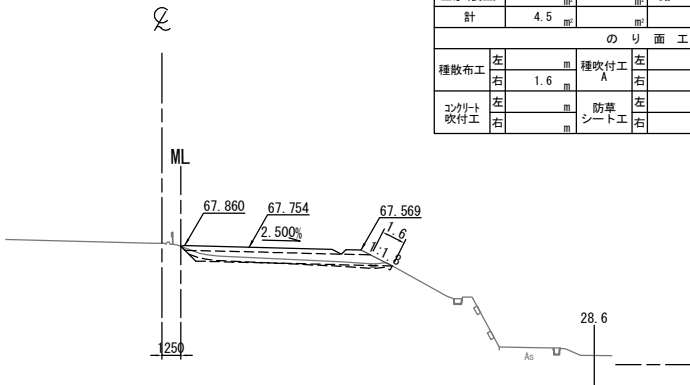

STA. 487+20.000					
地盤高	68.01 m	土工施工高	67.754 m	計画高	68.104 m
切土面積			盛土面積		
土砂	0.4 m <sup>2</sup>		上部路床	3.5 m <sup>2</sup>	
軟岩			下部路床	8.8 m <sup>2</sup>	
土砂(表土)	4.1 m <sup>2</sup>		路体	0.7 m <sup>2</sup>	
計	4.5 m <sup>2</sup>				
のり面工					
種散布工	左		種吹付工 A	左	
	右	1.6 m		右	
コンクリート吹付工	左		防草シート工	左	
	右			右	

DL=60.0

STA. 486+60.000  
GH=68.34  
PH=68.502

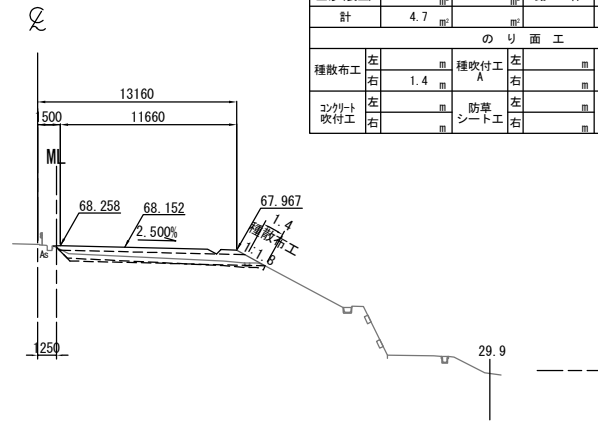

STA. 486+60.000					
地盤高	68.34 m	土工施工高	68.152 m	計画高	68.502 m
切土面積			盛土面積		
土砂	0.7 m <sup>2</sup>		上部路床	3.5 m <sup>2</sup>	
軟岩			下部路床	8.8 m <sup>2</sup>	
土砂(表土)	4.0 m <sup>2</sup>		路体	0.4 m <sup>2</sup>	
計	4.7 m <sup>2</sup>				
のり面工					
種散布工	左		種吹付工 A	左	
	右	1.4 m		右	
コンクリート吹付工	左		防草シート工	左	
	右			右	

DL=60.0

STA. 487+00.000  
GH=68.15  
PH=68.261

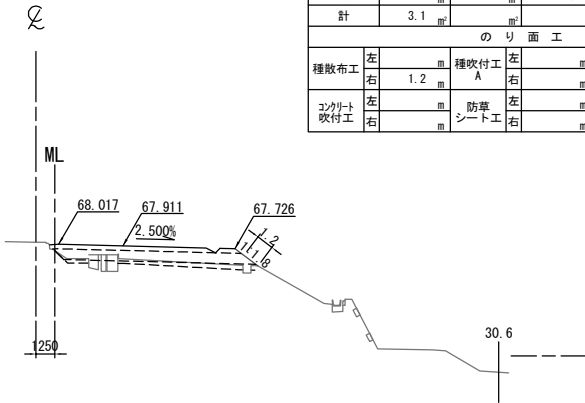

STA. 487+00.000					
地盤高	68.15 m	土工施工高	67.911 m	計画高	68.261 m
切土面積			盛土面積		
土砂			上部路床	3.6 m <sup>2</sup>	
軟岩			下部路床	8.8 m <sup>2</sup>	
土砂(表土)	3.1 m <sup>2</sup>		路体	4.1 m <sup>2</sup>	
計	3.1 m <sup>2</sup>				
のり面工					
種散布工	左		種吹付工 A	左	
	右	1.2 m		右	
コンクリート吹付工	左		防草シート工	左	
	右			右	

DL=60.0

KP. 267.703  
STA. 486+40.000  
GH=61.23  
PH=68.586

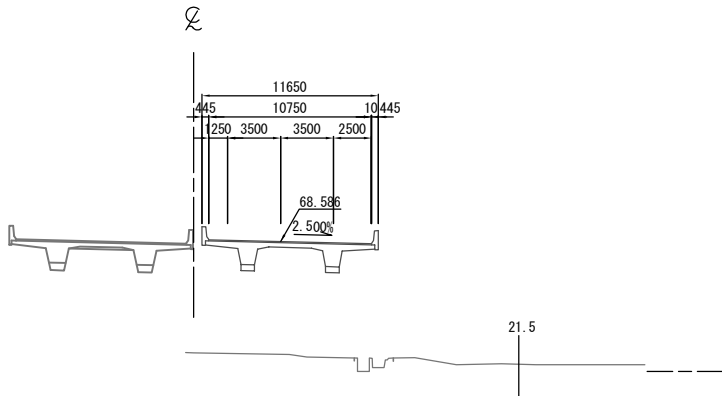

常磐自動車道 相馬工事			
図面の種類	本線4車線化(相馬IC~新地IC) 横断図 (32)		
縮尺	1:500	図面番号	/
設計会社名	株式会社 横浜コンサルティングセンター		
施工会社名			
事務所名	東日本高速道路株式会社 東北支社 いわき工事事務所		

DL=60.0

STA. 487+80.000  
GH=67.35  
PH=67.488

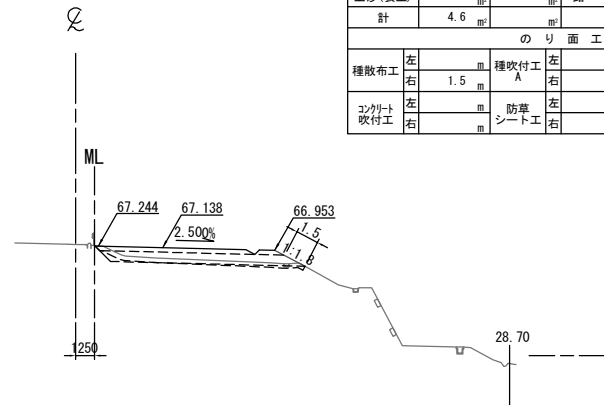

STA. 487+80.000											
地盤高		67.35 m		土工施工高		67.138 m		計画高		67.488 m	
切土面積						盛土面積					
土砂		0.5				上部路床		3.5			
軟岩						下部路床		8.8			
土砂(表土)		4.1				路体		0.8			
計		4.6									
のり面工											
種散布工		左		m		種吹付工 A		左		m	
		右		1.5				右		m	
コンクリート吹付工		左		m		防護シート工		左		m	
		右		m				右		m	

DL=60.0

STA. 488+20.000  
GH=66.91  
PH=66.956

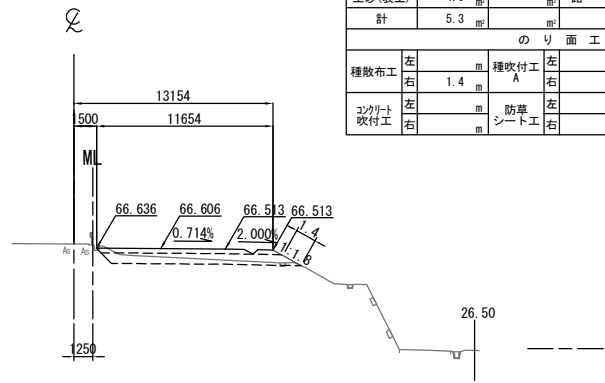

STA. 488+20.000								
地盤高		66.91 m	土工施工高		66.606 m	計画高		66.956 m
切土面積				盛土面積				
土砂	1.3	m <sup>2</sup>		上部路床	3.4	m <sup>2</sup>		
軟岩		m <sup>2</sup>		下部路床	8.6	m <sup>2</sup>		
土砂(表土)	4.0	m <sup>2</sup>		路体	0.5	m <sup>2</sup>		
計	5.3	m <sup>2</sup>				m <sup>2</sup>		
のり面工								
種散布工	左		m	種吹付工 A	左		m	
	右	1.4	m		右		m	
コンクリート吹付工	左		m	防草シート工	左		m	
	右		m		右		m	

DL=60.0

STA. 487+60.000  
GH=67.55  
PH=67.718

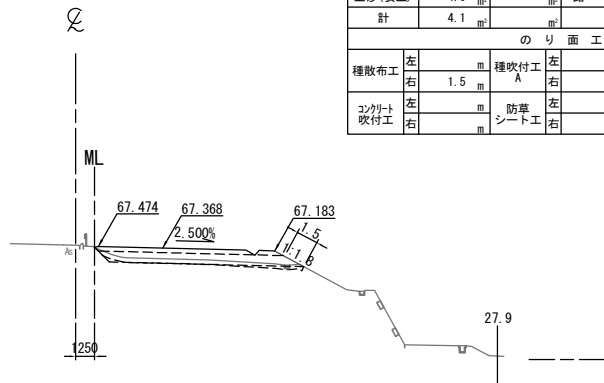

STA. 487+60.000								
地盤高		67.55 m	土工施工高		67.368 m	計画高		67.718 m
切土面積					盛土面積			
土砂		0.1	㎡	上部路床		3.5	㎡	
軟岩			㎡	下部路床		8.8	㎡	
土砂(表土)		4.0	㎡	路体		0.8	㎡	
計		4.1	㎡				㎡	
のり面工								
種散布工		左	㎡	種吹付工 A		左	㎡	養生基材吹付工
		右	1.5			右	㎡	
コンクリート吹付工		左	㎡	防草シート工		左	㎡	
		右	㎡			右	㎡	

DL=60.0

STA. 488+00.000  
GH=67.10  
PH=67.234

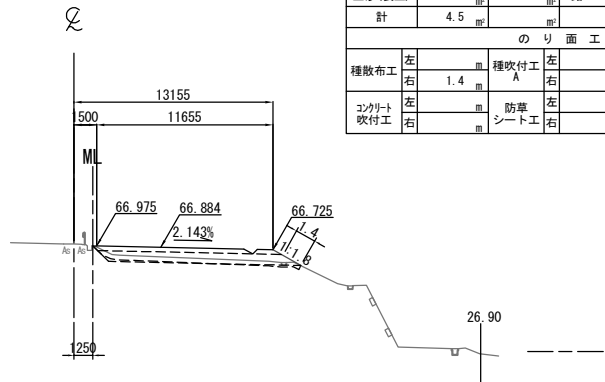

STA. 488+00.000								
地盤高		67.10 m	土工施工高		66.884 m	計画高		67.234 m
切土面積				盛土面積				
土砂		0.5		上部路床		3.5		
軟岩				下部路床		8.7		
土砂(表土)		4.0		路体		0.4		
計		4.5						
のり面工								
種散布工		左		種吹付工 A		左		
		右	1.4			右		
コンクリート吹付工		左		養生基材吹付工		左		
		右				右		

DL=60.0

KP. 267.803  
STA. 487+40.000  
GH=67.79  
PH=67.923

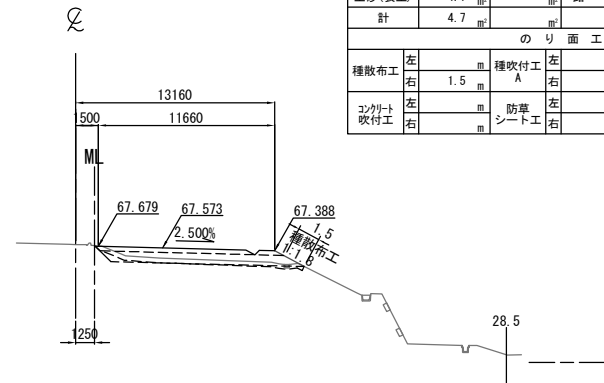

STA. 487+40.000								
地盤高		67.79 m	土工施工高		67.573 m	計画高		67.923 m
切土面積				盛土面積				
土砂		0.6	上部路床		3.5			
軟岩			下部路床		8.7			
土砂(表土)		4.1	路体		0.6			
計		4.7						
のり面工								
種散布工		左	種吹付工 A		左	植生基材吹付工		左
		右	右		右			右
コンクリート吹付工		左	防草シート工		左			左
		右	右		右			右

常磐自動車道 相馬工事			
図面の種類	本線4車線化(相馬IC~新地IC) 横断図 (33)		
縮尺	1:500	図面番号	/
設計会社名	株式会社 横浜コンサルティングセンター		
施工会社名			
事務所名	東日本高速道路株式会社 東北支社 いわき工務所		

DL=60.0

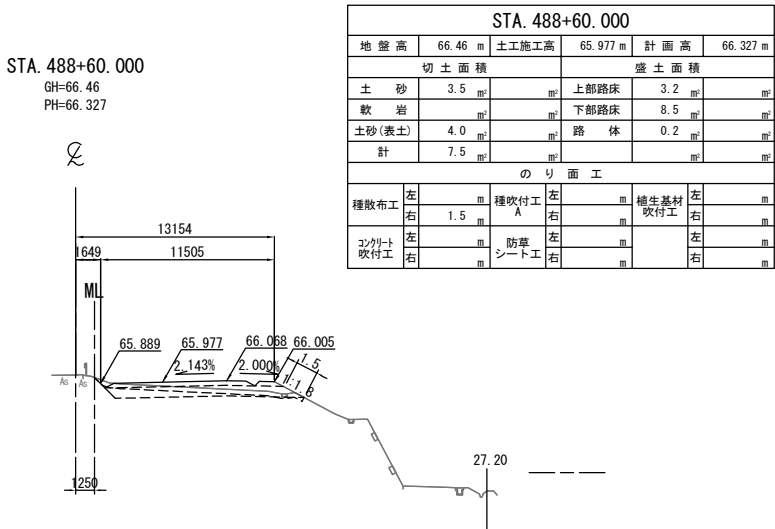

DL=60.0

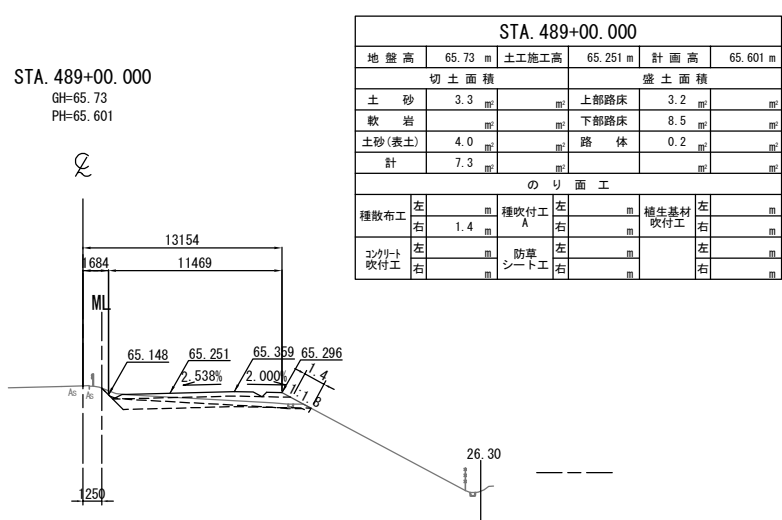

DL=60.0

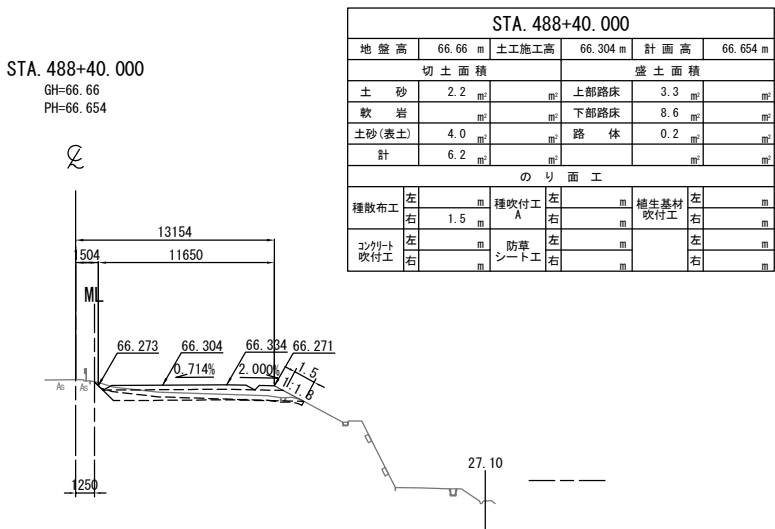

DL=60.0

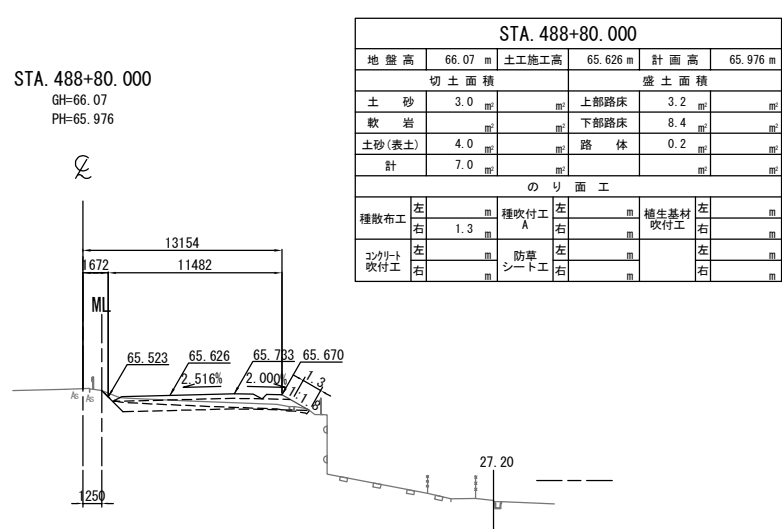

DL=60.0

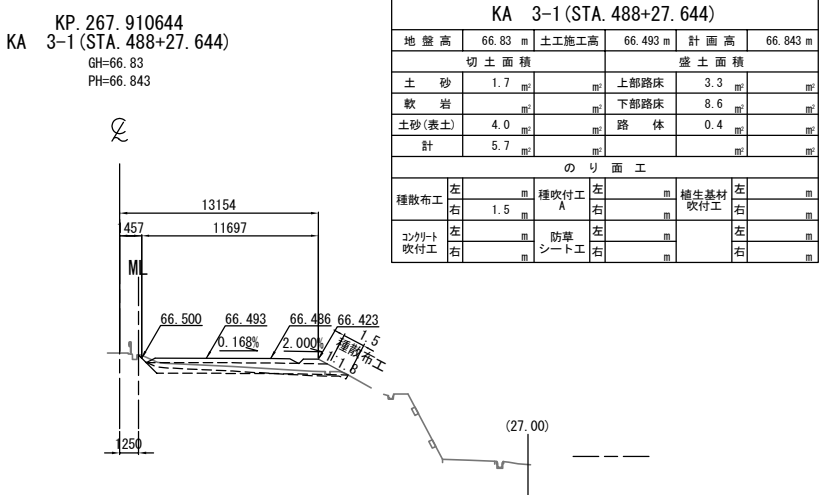

常磐自動車道 相馬工事			
図面の種類	本線4車線化(相馬IC~新地IC) 横断図 (34)		
縮尺	1:500	図面番号	/
設計会社名	株式会社 横浜コンサルティングセンター		
施工会社名			
事務所名	東日本高速道路株式会社 東北支社 いわき工務事務所		



STA. 489+60.000  
GH=64.42  
PH=64.330

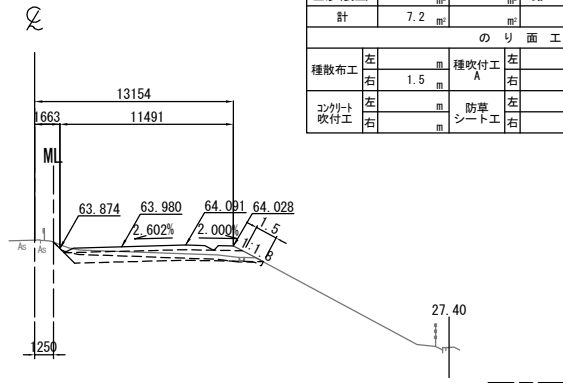

DL=55.0

STA. 489+60.000					
地盤高	64.42 m	土工施工高	63.980 m	計画高	64.330 m
切土面積			盛土面積		
土砂	3.2 m <sup>2</sup>		上部路床	3.2 m <sup>2</sup>	
軟岩			下部路床	8.5 m <sup>2</sup>	
土砂(表土)	4.0 m <sup>2</sup>		路体	0.1 m <sup>2</sup>	
計	7.2 m <sup>2</sup>				
のり面工					
種散布工	左 1.5 m	種吹付工 A	左 m	養生基材吹付工	左 m
コンクリート吹付工	右 m	防草シート工	右 m		右 m

STA. 490+00.000  
GH=63.51  
PH=63.410

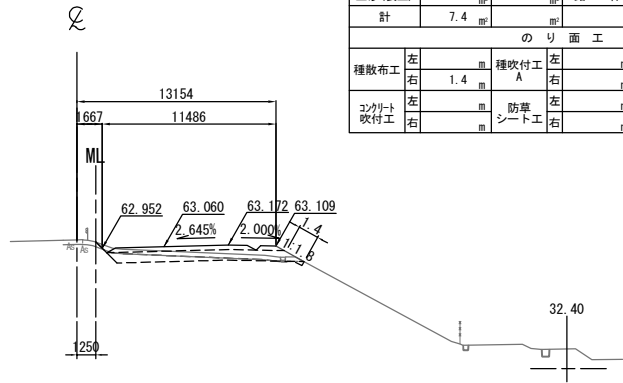

DL=55.0

STA. 490+00.000					
地盤高	63.51 m	土工施工高	63.060 m	計画高	63.410 m
切土面積			盛土面積		
土砂	3.4 m <sup>2</sup>		上部路床	3.2 m <sup>2</sup>	
軟岩			下部路床	8.4 m <sup>2</sup>	
土砂(表土)	4.0 m <sup>2</sup>		路体	0.1 m <sup>2</sup>	
計	7.4 m <sup>2</sup>				
のり面工					
種散布工	左 1.4 m	種吹付工 A	左 m	養生基材吹付工	左 m
コンクリート吹付工	右 m	防草シート工	右 m		右 m

STA. 489+40.000  
GH=64.89  
PH=64.778

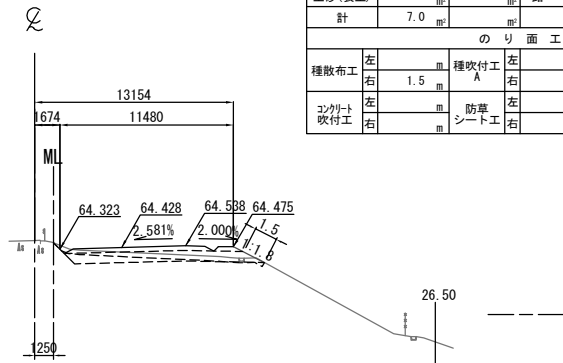

DL=60.0

STA. 489+40.000					
地盤高	64.89 m	土工施工高	64.428 m	計画高	64.778 m
切土面積			盛土面積		
土砂	3.0 m <sup>2</sup>		上部路床	3.2 m <sup>2</sup>	
軟岩			下部路床	8.5 m <sup>2</sup>	
土砂(表土)	4.0 m <sup>2</sup>		路体	0.1 m <sup>2</sup>	
計	7.0 m <sup>2</sup>				
のり面工					
種散布工	左 1.5 m	種吹付工 A	左 m	養生基材吹付工	左 m
コンクリート吹付工	右 m	防草シート工	右 m		右 m

STA. 489+80.000  
GH=63.95  
PH=63.870

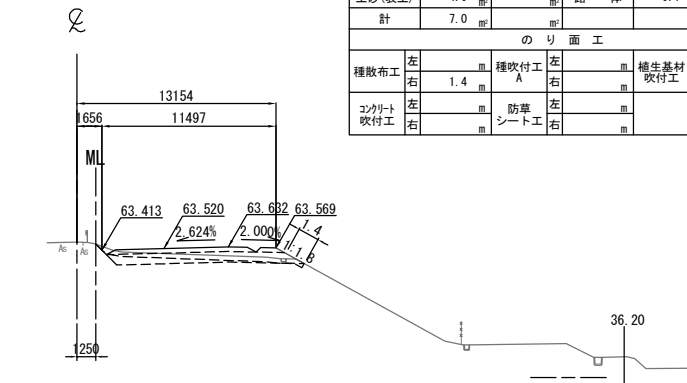

DL=55.0

STA. 489+80.000					
地盤高	63.95 m	土工施工高	63.520 m	計画高	63.870 m
切土面積			盛土面積		
土砂	3.0 m <sup>2</sup>		上部路床	3.2 m <sup>2</sup>	
軟岩			下部路床	8.5 m <sup>2</sup>	
土砂(表土)	4.0 m <sup>2</sup>		路体	0.1 m <sup>2</sup>	
計	7.0 m <sup>2</sup>				
のり面工					
種散布工	左 1.4 m	種吹付工 A	左 m	養生基材吹付工	左 m
コンクリート吹付工	右 m	防草シート工	右 m		右 m

KP. 267.983  
STA. 489+20.000  
GH=65.30  
PH=65.202

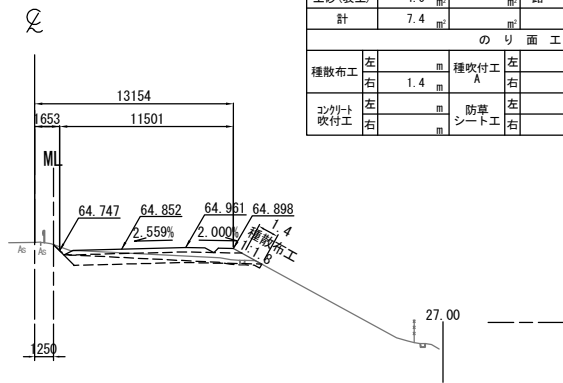

DL=60.0

STA. 489+20.000					
地盤高	65.30 m	土工施工高	64.852 m	計画高	65.202 m
切土面積			盛土面積		
土砂	3.4 m <sup>2</sup>		上部路床	3.2 m <sup>2</sup>	
軟岩			下部路床	8.5 m <sup>2</sup>	
土砂(表土)	4.0 m <sup>2</sup>		路体	0.2 m <sup>2</sup>	
計	7.4 m <sup>2</sup>				
のり面工					
種散布工	左 1.4 m	種吹付工 A	左 m	養生基材吹付工	左 m
コンクリート吹付工	右 m	防草シート工	右 m		右 m

常磐自動車道 相馬工事			
図面の種類	本線4車線化(相馬IC~新地IC) 横断図 (35)		
縮尺	1:500	図面番号	/
設計会社名	株式会社 横浜コンサルティングセンター		
施工会社名			
事務所名	東日本高速道路株式会社 東北支社 いわき工務事務所		

DL=55.0

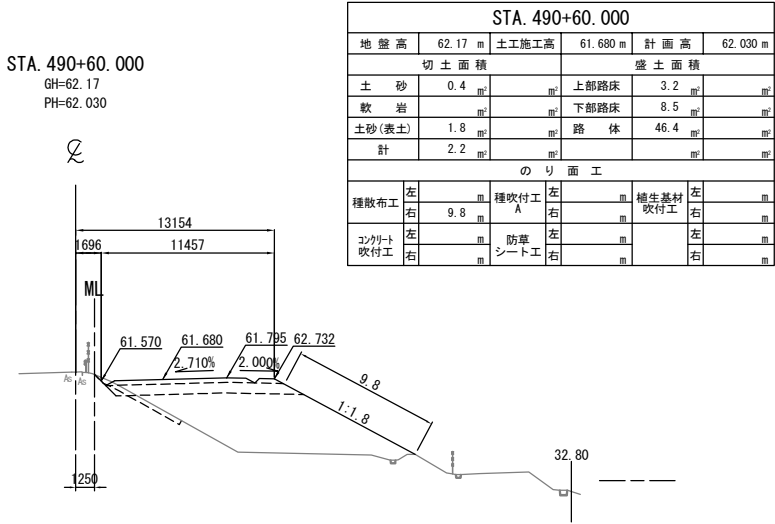

DL=55.0

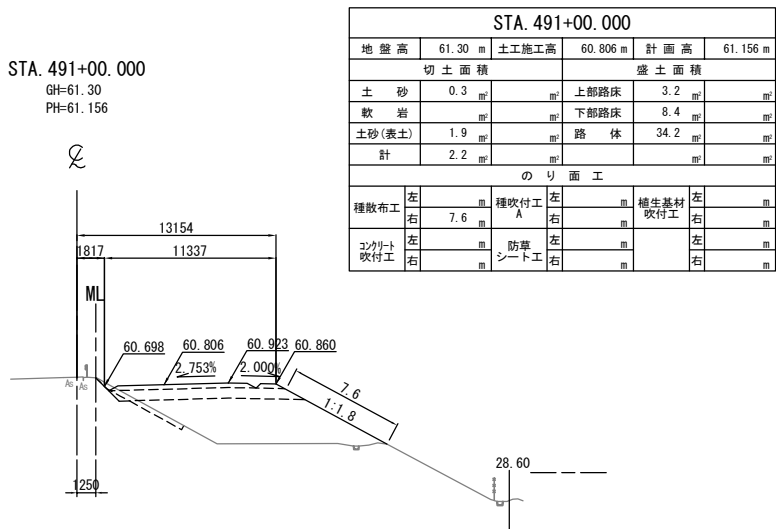

DL=55.0

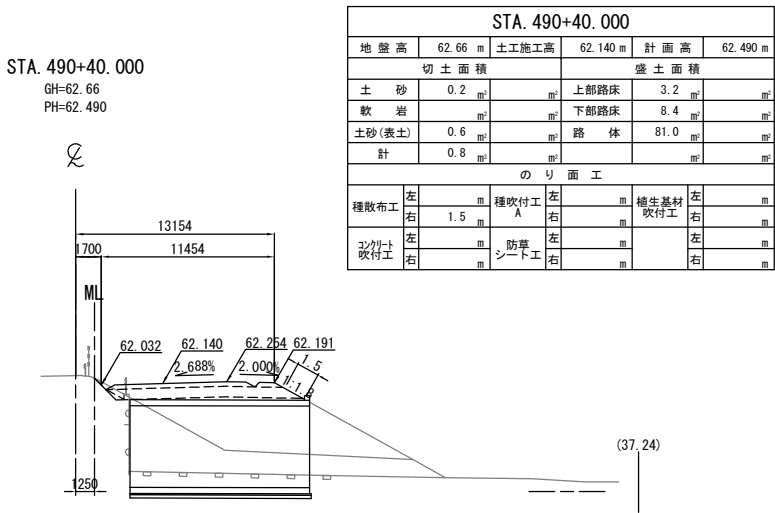

DL=55.0

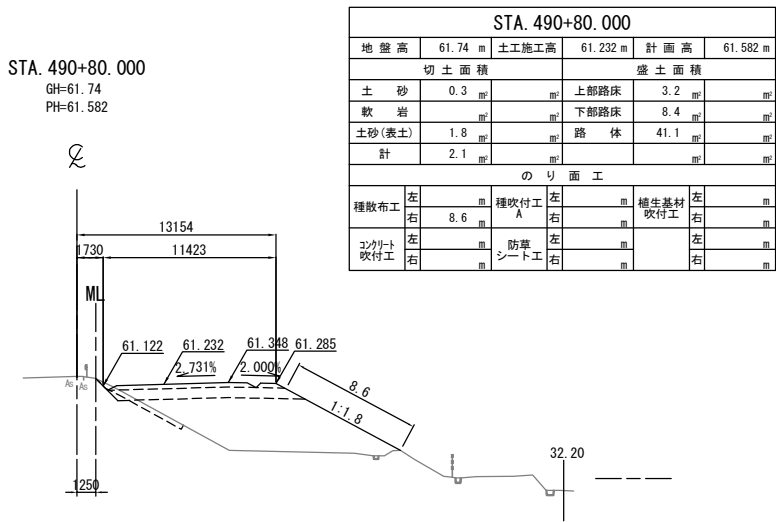

DL=55.0

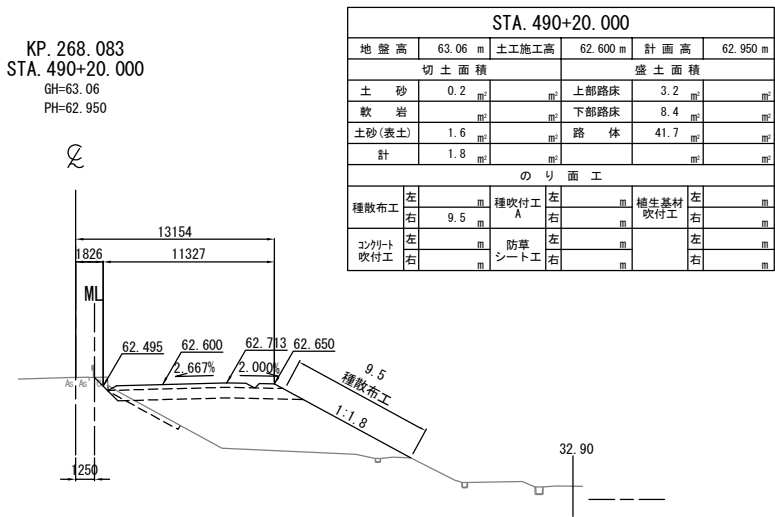

常磐自動車道 相馬工事			
図面の種類	本線4車線化(相馬IC~新地IC) 横断図 (36)		
縮尺	1:500	図面番号	/
設計会社名	株式会社 横浜コンサルティングセンター		
施工会社名			
事務所名	東日本高速道路株式会社 東北支社 いわき工務事務所		

DL=55.0

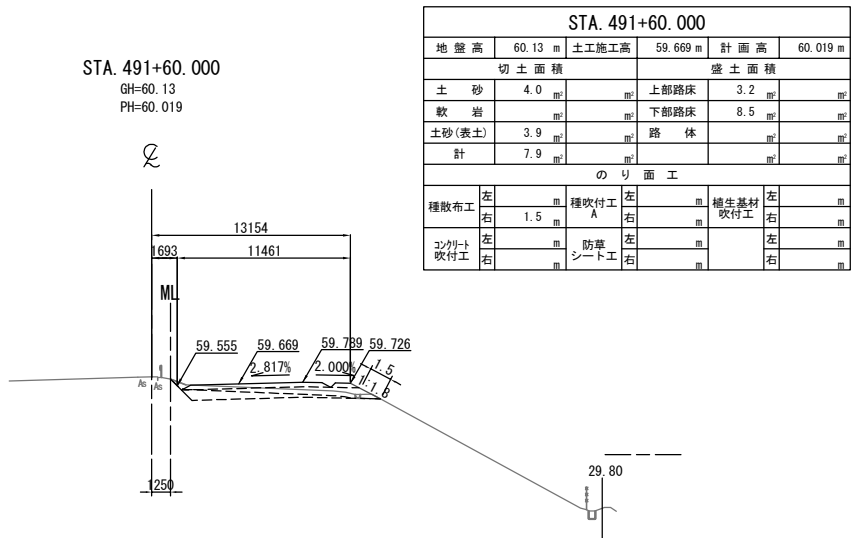

DL=55.0

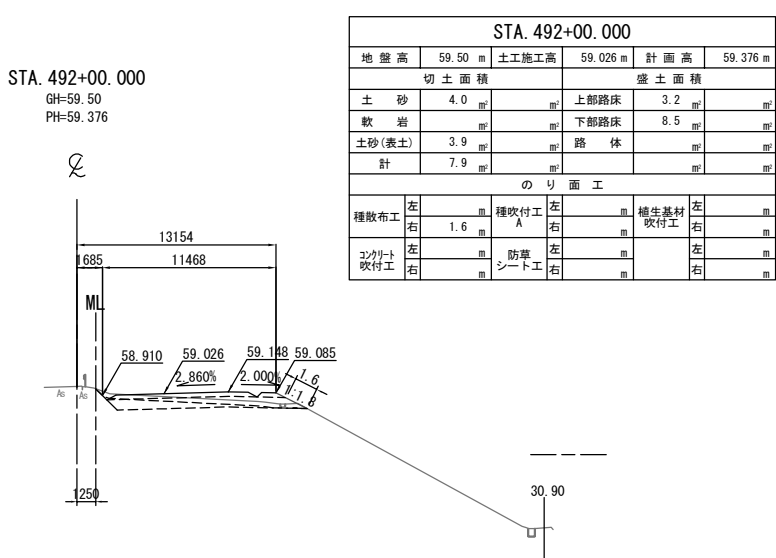

DL=55.0

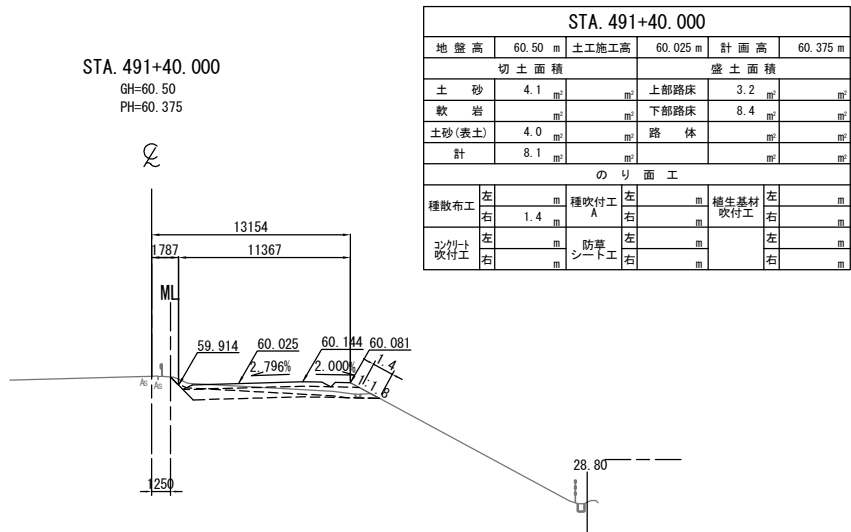

DL=55.0

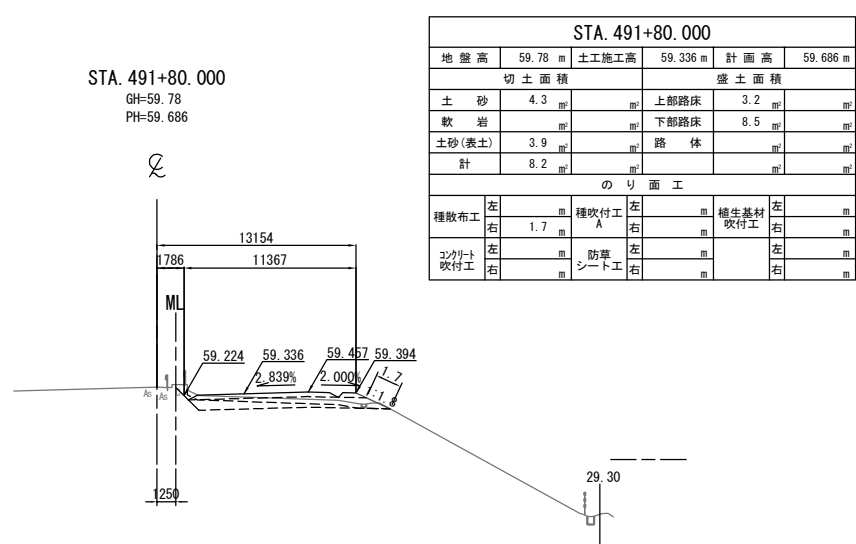

DL=55.0

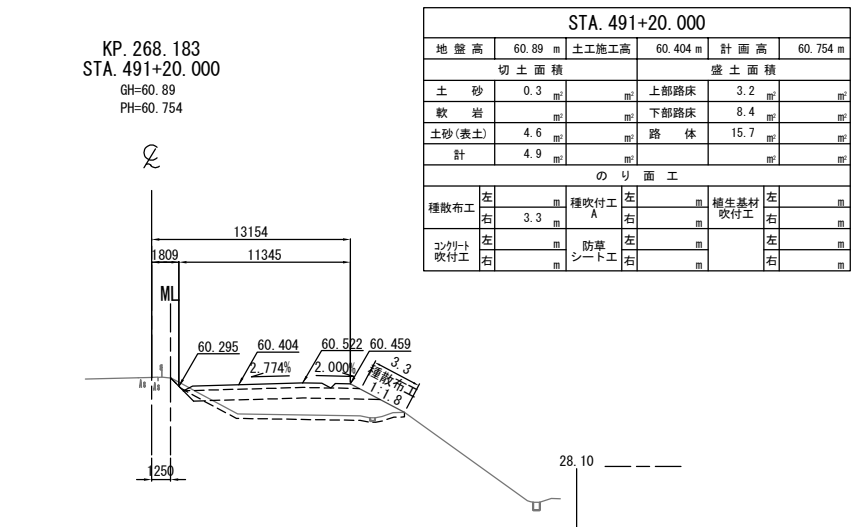

常磐自動車道 相馬工事			
図面の種類	本線4車線化(相馬IC~新地IC) 横断図 (37)		
縮尺	1:500	図面番号	/
設計会社名	株式会社 横浜コンサルティングセンター		
施工会社名			
事務所名	東日本高速道路株式会社 東北支社 いわき工務所		

DL=50.0

STA. 492+60.000  
GH=58.70  
PH=58.586

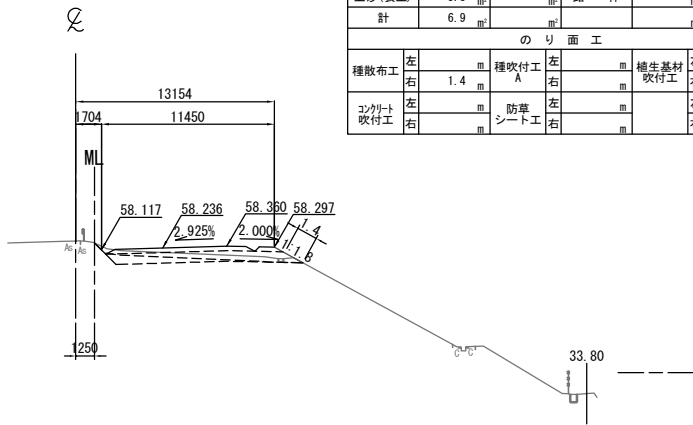

STA. 492+60.000					
地盤高	58.70 m	土工施工高	58.236 m	計画高	58.586 m
切土面積			盛土面積		
土砂	3.1 m <sup>2</sup>		上部路床	3.2 m <sup>2</sup>	
軟岩			下部路床	8.4 m <sup>2</sup>	
土砂(表土)	3.8 m <sup>2</sup>		路体		
計	6.9 m <sup>2</sup>				
のり面工					
種散布工	左		種吹付工 A	左	
	右	1.4 m		右	
コンクリート吹付工	左		防草シート工	左	
	右			右	

DL=50.0

STA. 493+00.000  
GH=58.26  
PH=58.174

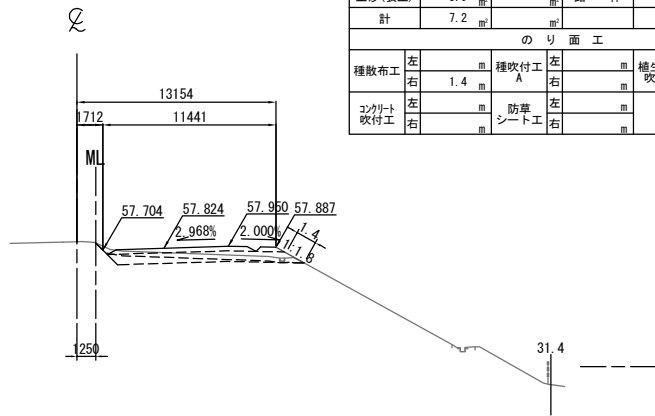

STA. 493+00.000					
地盤高	58.26 m	土工施工高	57.824 m	計画高	58.174 m
切土面積			盛土面積		
土砂	3.3 m <sup>2</sup>		上部路床	3.2 m <sup>2</sup>	
軟岩			下部路床	8.4 m <sup>2</sup>	
土砂(表土)	3.9 m <sup>2</sup>		路体		
計	7.2 m <sup>2</sup>				
のり面工					
種散布工	左		種吹付工 A	左	
	右	1.4 m		右	
コンクリート吹付工	左		防草シート工	左	
	右			右	

DL=50.0

STA. 492+40.000  
GH=58.94  
PH=58.826

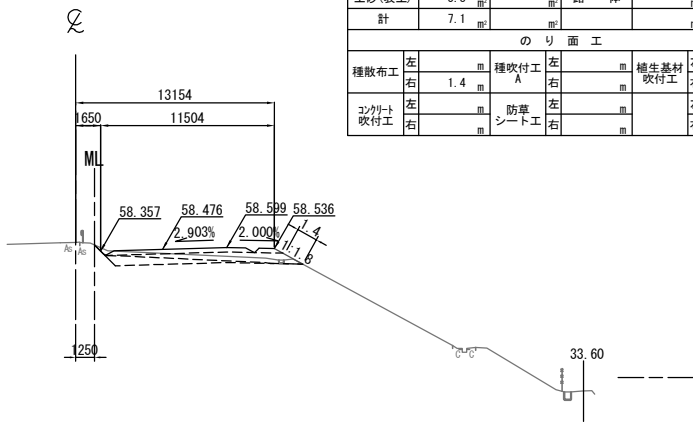

STA. 492+40.000					
地盤高	58.94 m	土工施工高	58.476 m	計画高	58.826 m
切土面積			盛土面積		
土砂	3.3 m <sup>2</sup>		上部路床	3.2 m <sup>2</sup>	
軟岩			下部路床	8.5 m <sup>2</sup>	
土砂(表土)	3.8 m <sup>2</sup>		路体		
計	7.1 m <sup>2</sup>				
のり面工					
種散布工	左		種吹付工 A	左	
	右	1.4 m		右	
コンクリート吹付工	左		防草シート工	左	
	右			右	

DL=50.0

STA. 492+80.000  
GH=58.46  
PH=58.368

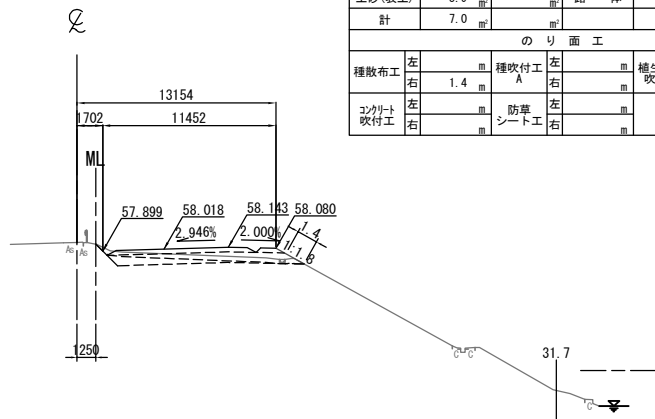

STA. 492+80.000					
地盤高	58.46 m	土工施工高	58.018 m	計画高	58.368 m
切土面積			盛土面積		
土砂	3.1 m <sup>2</sup>		上部路床	3.2 m <sup>2</sup>	
軟岩			下部路床	8.4 m <sup>2</sup>	
土砂(表土)	3.9 m <sup>2</sup>		路体		
計	7.0 m <sup>2</sup>				
のり面工					
種散布工	左		種吹付工 A	左	
	右	1.4 m		右	
コンクリート吹付工	左		防草シート工	左	
	右			右	

DL=50.0

KP. 268.283  
STA. 492+20.000  
GH=59.20  
PH=59.090

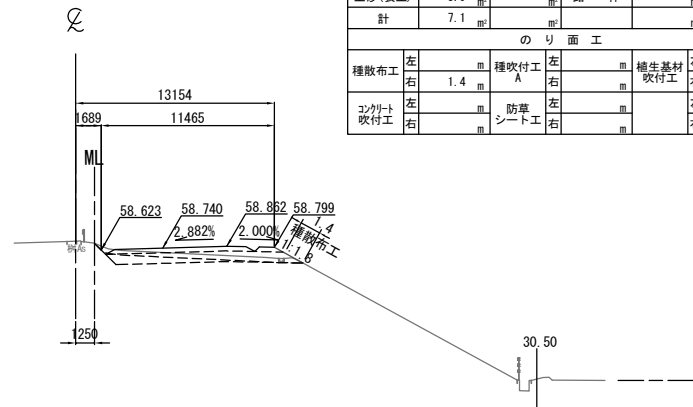

STA. 492+20.000					
地盤高	59.20 m	土工施工高	58.740 m	計画高	59.090 m
切土面積			盛土面積		
土砂	3.2 m <sup>2</sup>		上部路床	3.2 m <sup>2</sup>	
軟岩			下部路床	8.4 m <sup>2</sup>	
土砂(表土)	3.9 m <sup>2</sup>		路体		
計	7.1 m <sup>2</sup>				
のり面工					
種散布工	左		種吹付工 A	左	
	右	1.4 m		右	
コンクリート吹付工	左		防草シート工	左	
	右			右	

常磐自動車道 相馬工事			
図面の種類	本線4車線化(相馬IC~新地IC) 横断図 (38)		
縮尺	1:500	図面番号	/
設計会社名	株式会社 横浜コンサルティングセンター		
施工会社名			
事務所名	東日本高速道路株式会社 東北支社 いわき工務事務所		



STA. 493+60.000								
地盤高		57.81 m	土工施工高		57.380 m	計面高		57.730 m
切土面積				盛土面積				
土砂		3.8 m <sup>2</sup>	上部路床		3.2 m <sup>2</sup>			m <sup>2</sup>
軟岩		m <sup>2</sup>	下部路床		8.4 m <sup>2</sup>			m <sup>2</sup>
土砂(表土)		3.9 m <sup>2</sup>	路体		m <sup>2</sup>			m <sup>2</sup>
計		7.7 m <sup>2</sup>			m <sup>2</sup>			m <sup>2</sup>
のり面工								
左			左			養生基材		左
右		1.4 m	右			吹付工		右
コンクリート吹付工			防草シート工					左
右			左					右

常 磐 自 動 車 道 相 馬 工 事			
図面の種類	本線4車線化（相馬IC～新地IC） 横断図（39）		
縮 尺	1:500	図面番号	／
設計会社名	株式会社 横浜コンサルティングセンター		
施工会社名			
事務所名	東日本高速道路株式会社 東北支社 いわき工事事務所		

横断図 (40)

S=1:500

STA. 494+40.000  
GH=56.95  
PH=57.462

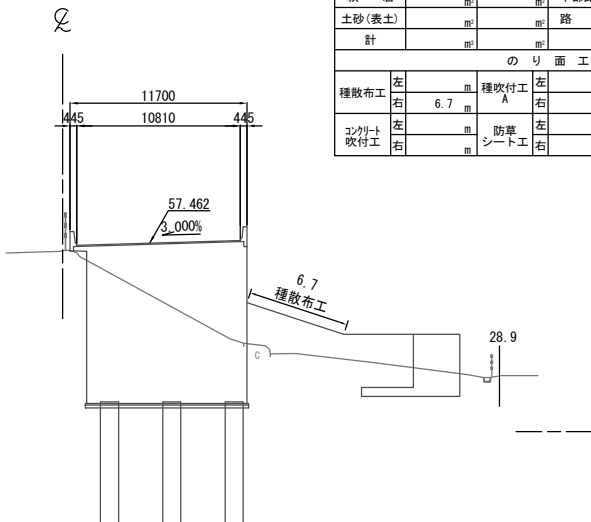

DL=45.0

STA. 494+40. 000					
地 盤 高	56.95 m	土工施工高	57.112 m	計 画 高	57.462 m
切 土 面 積			盛 土 面 積		
土 砂	m <sup>2</sup>	上部路床	m <sup>2</sup>	m <sup>2</sup>	
軟 岩	m <sup>2</sup>	下部路床	m <sup>2</sup>	m <sup>2</sup>	
土砂(表土)	m <sup>2</sup>	路 体	23.3	m <sup>2</sup>	
計	m <sup>2</sup>	m <sup>2</sup>		m <sup>2</sup>	
の り 面 工					
種散布工	左	種吹付工	左	養生基材吹付工	左
	右	A	右		右
	6.7				
コンクリート吹付工	左	防草シート工	左		左
	右		右		右

STA. 494+80.000  
GH=57.66  
PH=57.467

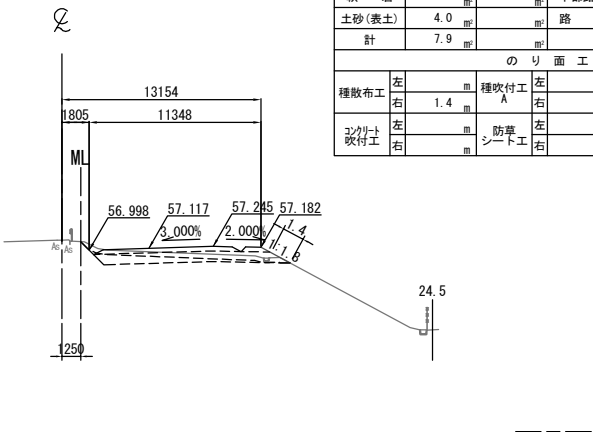

DL=45.0

STA. 494+80. 000					
地盤高	57.66 m	土工施工高	57.117 m	計画高	57.467 m
切土面積			盛土面積		
土砂	3.9 m <sup>2</sup>	上部路床	3.2 m <sup>2</sup>		
軟岩	m <sup>2</sup>	下部路床	8.4 m <sup>2</sup>		
土砂(表土)	4.0 m <sup>2</sup>	路体	m <sup>2</sup>		
計	7.9 m <sup>2</sup>				
のり面工					
種散布工	左	種吹付工 A	左	養生基材吹付工	左
	右		右		右
コンクリート吹付工	左	防草シート工	左	左	
	右		右	右	

STA. 494+20.000  
GH=48.61  
PH=57.495

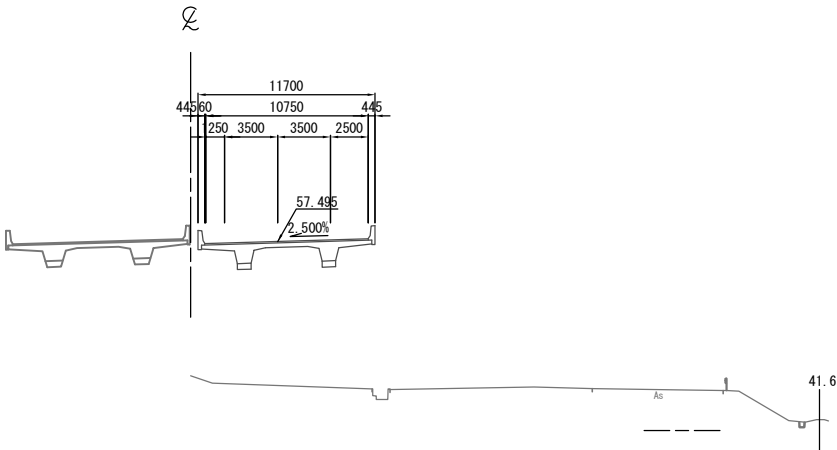

DL=45.0

STA. 494+00. 000								
地 盤 高		57.08 m	土 工 施 工 高		57.200 m	計 画 高		57.550 m
切 土 面 積			盛 土 面 積					
土 砂		0.1	㎡	上部路床		3.5	㎡	
軟 岩			㎡	下部路床		8.9	㎡	
土砂(表土)		1.6	㎡	路 体		77.7	㎡	
計		1.7	㎡				㎡	
の り 面 工								
種散布工		左	㎡	種吹付工 A		左	㎡	種生基材吹付工
		右	㎡			右	㎡	
コンクリート吹付工		左	㎡	防草シート工		左	㎡	
		右	㎡			右	㎡	

STA. 494+60.000  
GH=57.57  
PH=57.453

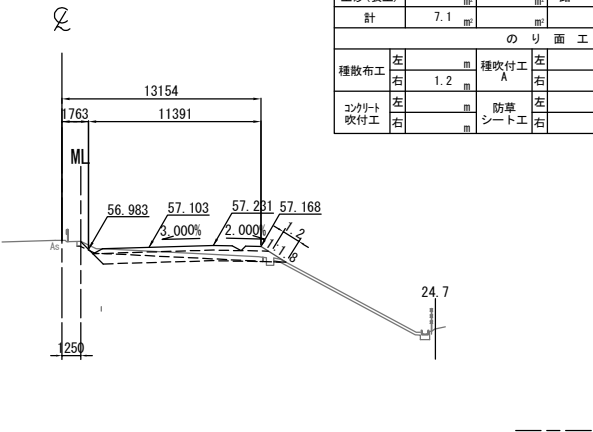

DL=45.0

STA. 494+60. 000					
地盤 高	57.57 m	土工施工高	57.103 m	計 画 高	57.453 m
切 土 面 積			盛 土 面 積		
土 砂	3.4 m <sup>2</sup>	上部路床	3.2 m <sup>2</sup>		
軟 岩	m <sup>2</sup>	下部路床	8.3 m <sup>2</sup>		
土砂(表土)	3.7 m <sup>2</sup>	路 体	m <sup>2</sup>		
計	7.1 m <sup>2</sup>				
の り 面 工					
種散布工	左	種吹付工 A	左	養生基材吹付工	左
	右		右		右
コンクリート吹付工	左	防草シート工	左	右	右
	右		右		

KP. 268.463  
STA. 494+00.000  
GH=57.08  
PH=57.550

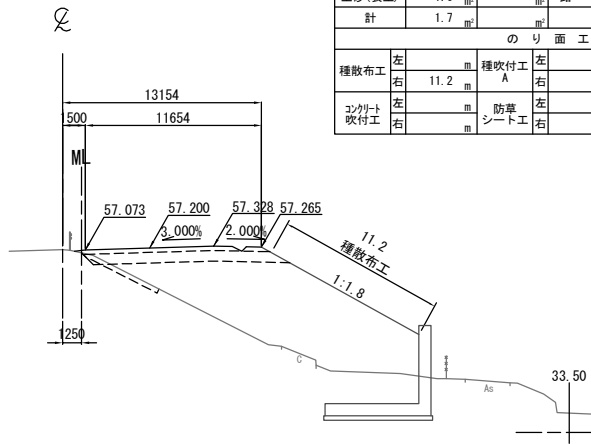

DL=45.0

常磐自動車道 相馬工事			
図面の種類	本線4車線化(相馬IC~新地IC) 横断図 (40)		
縮尺	1:500	図面番号	/
設計会社名	株式会社 横浜コンサルティングセンター		
施工会社名			
事務所名	東日本高速道路株式会社 東北支社 いわき工務事務所		

STA. 495+40.000  
GH=57.80  
PH=57.647

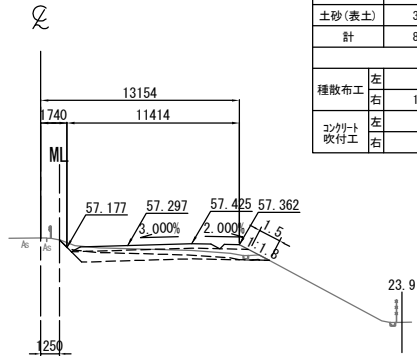

STA. 495+40.000									
地盤高		57.80 m	土工施工高		57.297 m	計画高		57.647 m	
切土面積					盛土面積				
土砂		4.2	㎡	上部路床		3.2	㎡		
軟岩			㎡	下部路床		8.4	㎡		
土砂(表土)		3.9	㎡	路体			㎡		
計		8.1	㎡				㎡		
のり面工									
種散布工		左	㎡	種吹付工 A		左	㎡	補生基材吹付工	
		右	1.5			右		右	
コンクリート吹付工		左	㎡	防草シート工		左	㎡	左	
		右				右		右	

DL=45.0

STA. 495+80.000  
GH=58.02  
PH=57.883

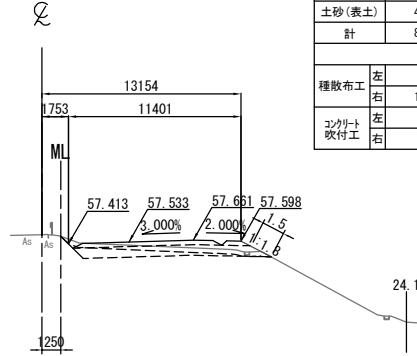

STA. 495+80.000									
地盤高		58.02 m	土工施工高		57.533 m	計画高		57.883 m	
切土面積					盛土面積				
土砂		4.1 m <sup>2</sup>	■		上部路床		3.2 m <sup>2</sup>	■	
軟岩		■	■		下部路床		8.5 m <sup>2</sup>	■	
土砂(表土)		4.0 m <sup>2</sup>	■		路体		■	■	
計		8.1 m <sup>2</sup>	■				■	■	
のり面工									
種散布工		左	■	種吹付工 A		左	■	■	
		右	1.5 m			右	■	■	
コンクリート吹付工		左	■	防草シート工		左	■	■	
		右	■			右	■	■	

DL=45.0

STA. 495+20.000  
GH=57.73  
PH=57.564

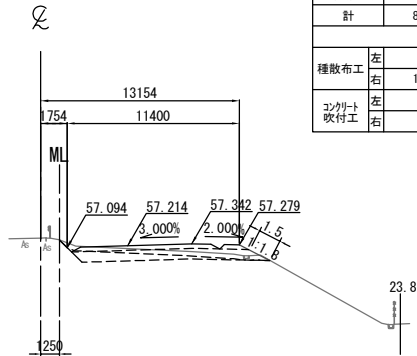

STA. 495+20. 000									
地 盤 高		57.73 m	土 工 施 工 高		57.214 m	計 画 高		57.564 m	
切 土 面 積					盛 土 面 積				
土 砂	4.1	m <sup>2</sup>	上部路床		3.2			m <sup>2</sup>	
軟 岩			下部路床		8.5			m <sup>2</sup>	
土砂(表土)	4.0	m <sup>2</sup>	路 体					m <sup>2</sup>	
計	8.1	m <sup>2</sup>						m <sup>2</sup>	
の り 面 工									
種散布工	左	m	種吹付工	左	m	補生基材	左	m	
	右	1.5	A	右		吹付工	右	m	
ｺﾝｸﾘｰﾄ吹付工	左	m	防草シート工	左	m		左	m	
	右			右			右	m	

DL=45.0

STA. 495+60.000  
GH=57.89  
PH=57.753

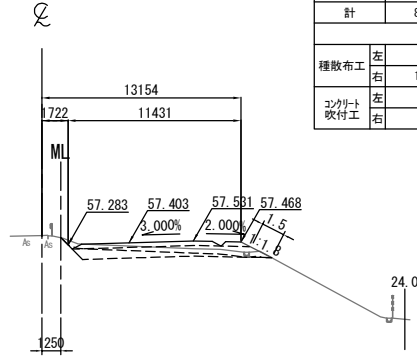

STA. 495+60.000									
地盤高		57.89 m	土工施工高		57.403 m	計画高		57.753 m	
切土面積					盛土面積				
土砂		4.1 m <sup>2</sup>			上部路床	3.2 m <sup>2</sup>			
軟岩		m <sup>2</sup>			下部路床	8.5 m <sup>2</sup>			
土砂(表土)		4.0 m <sup>2</sup>			路体				
計		8.1 m <sup>2</sup>							
のり面工									
種散布工		左		種吹付工 A	左		補生基材吹付工	左	
		右	1.5 m		右			右	
コンクリート吹付工		左		防草シート工	左			左	
		右			右			右	

DL=45.0

KP. 268.563  
STA. 495+00.000  
GH=57.68  
PH=57.504

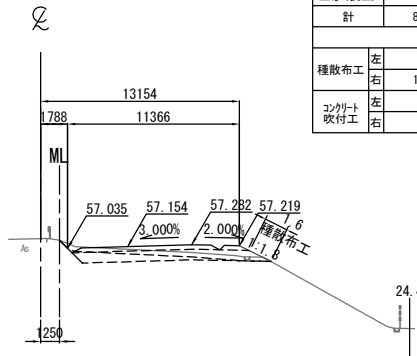

STA. 495+00. 000									
地 盤 高		57.68 m	土 工 施 工 高		57.154 m	計 画 高		57.504 m	
切 土 面 積					盛 土 面 積				
土 砂	4.1	m <sup>2</sup>		上部路床	3.2	m <sup>2</sup>			
軟 岩		m <sup>2</sup>		下部路床	8.5	m <sup>2</sup>			
土砂(表土)	3.9	m <sup>2</sup>		路 体		m <sup>2</sup>			
計	8.0	m <sup>2</sup>				m <sup>2</sup>			
の り 面 工									
種散布工	左		種吹付工	左		補生基材吹付工	左		
	右	1.6	A	右			右		
コンクリート吹付工	左		防草シート工	左			左		
	右			右			右		

DL=45.0

常磐自動車道 相馬工事			
図面の種類	本線4車線化(相馬IC~新地IC) 横断図 (41)		
縮尺	1:500	図面番号	/
設計会社名	株式会社 横浜コンサルティングセンター		
施工会社名			
事務所名	東日本高速道路株式会社 東北支社 いわき工務所		

DL=50.0

STA. 496+40.000  
GH=58.58  
PH=58.410

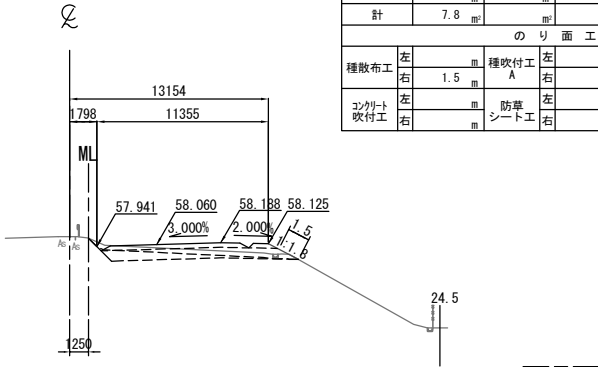

STA. 496+40.000					
地盤高	58.58 m	土工施工高	58.060 m	計画高	58.410 m
切土面積		盛土面積			
土砂	3.9 m <sup>2</sup>	上部路床	3.2 m <sup>2</sup>	m <sup>2</sup>	
軟岩	m <sup>2</sup>	下部路床	8.4 m <sup>2</sup>	m <sup>2</sup>	
土砂(表土)	3.9 m <sup>2</sup>	路体		m <sup>2</sup>	
計	7.8 m <sup>2</sup>			m <sup>2</sup>	
のり面工					
種散布工	左 1.5 m	種吹付工 A	左 1.5 m	養生基材吹付工	左 1.5 m
コンクリート吹付工	右 1.5 m	防草シート工	右 1.5 m		右 1.5 m

DL=50.0

STA. 496+80.000  
GH=59.00  
PH=58.865

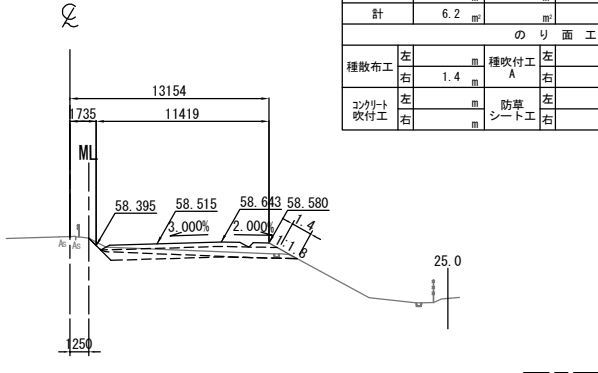

STA. 496+80.000					
地盤高	59.00 m	土工施工高	58.515 m	計画高	58.865 m
切土面積		盛土面積			
土砂	2.4 m <sup>2</sup>	上部路床	3.2 m <sup>2</sup>	m <sup>2</sup>	
軟岩	m <sup>2</sup>	下部路床	8.4 m <sup>2</sup>	m <sup>2</sup>	
土砂(表土)	3.8 m <sup>2</sup>	路体		m <sup>2</sup>	
計	6.2 m <sup>2</sup>			m <sup>2</sup>	
のり面工					
種散布工	左 m	種吹付工 A	左 m	養生基材吹付工	右 m
	1.4 m				m
コンクリート吹付工	左 m	防草シート工	左 m		右 m
					m

DL=50.0

STA. 496+20.000  
GH=58.38  
PH=58.211

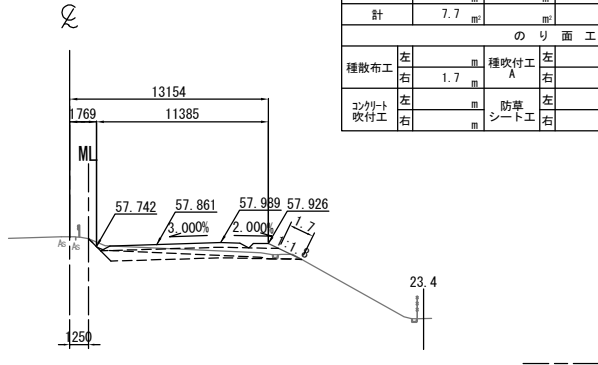

STA. 496+20.000					
地盤高	58.38 m	土工施工高	57.861 m	計画高	58.211 m
切土面積		盛土面積			
土砂	3.7 m <sup>2</sup>	上部路床	3.2 m <sup>2</sup>		
軟岩		下部路床	8.5 m <sup>2</sup>		
土砂(表土)	4.0 m <sup>2</sup>	路体			
計	7.7 m <sup>2</sup>				
のり面工					
種散布工	左 1.7 m	種吹付工 A	左 1.7 m	養生基材吹付工	左 1.7 m
コンクリート吹付工	右 1.7 m	防草シート工	右 1.7 m		右 1.7 m

DL=50.0

STA. 496+60.000  
GH=58.80  
PH=58.632

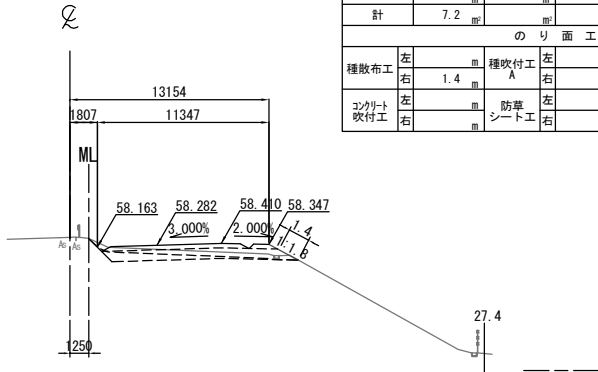

STA. 496+60.000								
地盤高		58.800 m	土工施工高		58.282 m	計画高		58.632 m
切土面積			盛土面積					
土砂		3.3	上部路床		3.2	㎡		
軟岩		㎡	下部路床		8.4	㎡		
土砂(表土)		3.9	路体			㎡		
計		7.2				㎡		
のり面工								
種散布工		左	種吹付工 A	左	養生基材吹付工	左	㎡	
		1.4	右		右		㎡	
コンクリート吹付工		左	防草シート工	左		左	㎡	
		右	右		右		㎡	

DL=50.0

KP. 268.663  
STA. 496+00.000  
GH=58.17  
PH=58.035

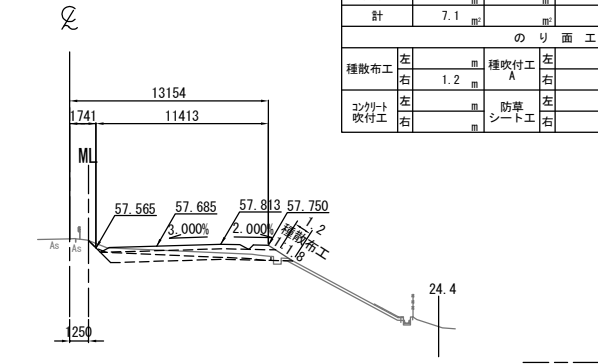

STA. 496+00.000					
地盤高	58.17 m	土工施工高	57.685 m	計画高	58.035 m
切土面積		盛土面積			
土砂	3.5 m <sup>2</sup>	上部路床	3.2 m <sup>2</sup>		
軟岩		下部路床	8.3 m <sup>2</sup>		
土砂(表土)	3.6 m <sup>2</sup>	路体			
計	7.1 m <sup>2</sup>				
のり面工					
種散布工	左	種吹付工 A	左	養生基材吹付工	左
	右		右		右
	1.2 m				
コンクリート吹付工	左	防草シート工	左		左
	右		右		右

常磐自動車道 相馬工事			
図面の種類	本線4車線化(相馬IC~新地IC) 横断図 (42)		
縮尺	1:500	図面番号	/
設計会社名	株式会社 横浜コンサルティングセンター		
施工会社名			
事務所名	東日本高速道路株式会社 東北支社 いわき工務事務所		



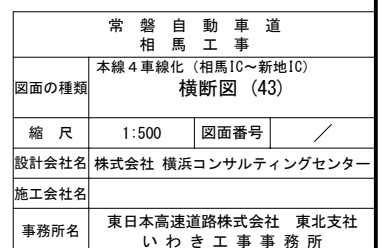

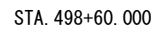
DL=55.0DL=55.0

DL=55.0

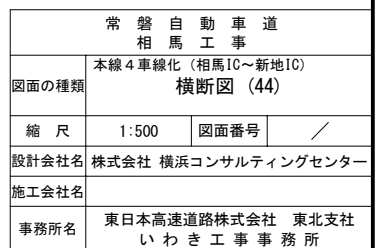
DL=55.0

STA. 499+20.000  
GH=61.88  
PH=61.667

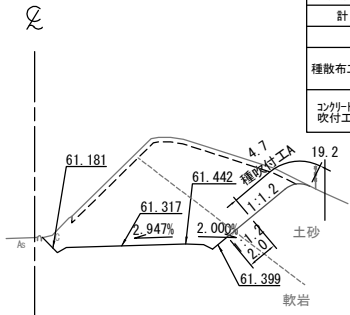

DL=55.0

STA. 499+20. 000											
地 盤 高		61.88 m		土 工 施 工 高		61.317 m		計 画 高		61.667 m	
切 土 面 積						盛 土 面 積					
土 砂		28.7 m <sup>2</sup>		m <sup>2</sup>		上部路床		m <sup>2</sup>		m <sup>2</sup>	
軟 岩		39.4 m <sup>2</sup>		m <sup>2</sup>		下部路床		m <sup>2</sup>		m <sup>2</sup>	
土砂(表土)		5.3 m <sup>2</sup>		m <sup>2</sup>		路 体		m <sup>2</sup>		m <sup>2</sup>	
計		73.4 m <sup>2</sup>		m <sup>2</sup>				m <sup>2</sup>		m <sup>2</sup>	
の り 面 工											
種散布工		左 m		種吹付工 A		左 m		養生基材吹付工		左 m	
		右				右 4.7 m				右 m	
コンクリート吹付工		左 m		防草シート工		左 m				左 m	
		右 2.0 m				右 m				右 m	

STA. 499+60.000  
GH=62.44  
PH=62.133

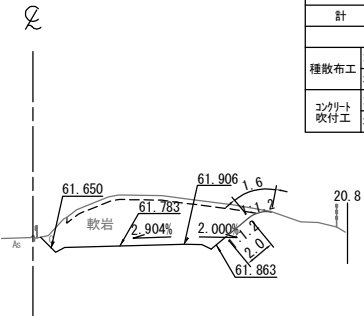

DL=55.0

STA. 499+60.000									
地盤高		62.44 m	土工施工高		61.783 m	計画高		62.133 m	
切土面積					盛土面積				
土砂			上部路床		2.9				
軟岩		32.3	下部路床						
土砂(表土)		4.0	路体						
計		36.3							
のり面工									
種散布工			種吹付工 A			養生基材吹付工			
					1.6				
コンクリート吹付工			防草シート工						
		2.0							

STA. 499+00.000  
GH=61.64  
PH=61.433

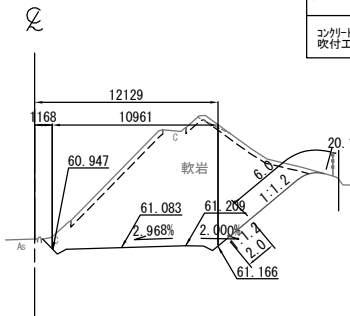

DL=55.0

STA. 499+00. 000											
地 盤 高		61.64 m		土工施工高		61.083 m		計 画 高		61.433 m	
切 土 面 積						盛 土 面 積					
土 砂				上部路床							
軟 岩		78.3 m <sup>2</sup>		下部路床							
土砂(表土)		5.5 m <sup>2</sup>		路 体							
計		83.8 m <sup>2</sup>									
の り 面 工											
種散布工		左 m		種吹付工 A		左 m		養生基材吹付工		左 m	
						右 m				6.0 m	
コンクリート吹付工		左 m		防草シート工		左 m				左 m	
		右 m		2.0 m		右 m				右 m	

STA. 499+40.000  
GH=62.11  
PH=61.900

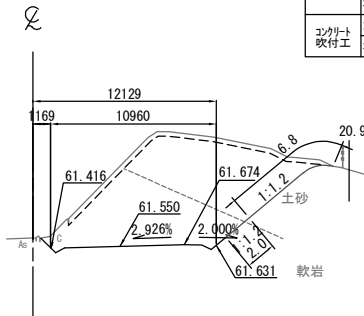

DL=55.0

STA. 499+40. 000											
地盤 高		62.11 m		土工施工高		61.550 m		計画 高		61.900 m	
切土 面 積						盛 土 面 積					
土 砂		38.2		㎡		上部路床		㎡		㎡	
軟 岩		39.2		㎡		下部路床		㎡		㎡	
土砂(表土)		5.9		㎡		路 体		㎡		㎡	
計		83.3		㎡				㎡		㎡	
の り 面 工											
種散布工		左		㎡		種吹付工 A		左		㎡	
		右		㎡				6.8 m		養生基材吹付工	
								右		㎡	
コンクリート吹付工		左		㎡		防草シート工		左		㎡	
		右		2.0		㎡		右		㎡	

KP. 268.943  
STA. 498+80.000  
GH=61.40  
PH=61.200

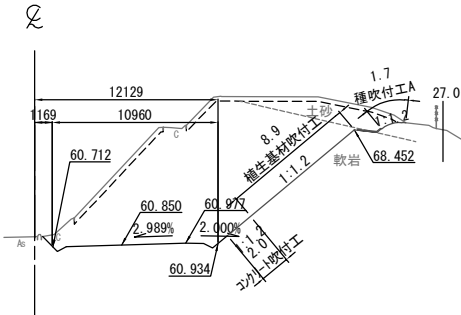

DL=55.0

STA. 498+80.000									
地盤高		61.40 m	土工施工高		60.850 m	計画高		61.200 m	
切土面積					盛土面積				
土砂		8.6	m <sup>2</sup>	上部路床				m <sup>2</sup>	
軟岩		103.0	m <sup>2</sup>	下部路床				m <sup>2</sup>	
土砂(表土)		7.1	m <sup>2</sup>	路体				m <sup>2</sup>	
計		118.7	m <sup>2</sup>					m <sup>2</sup>	
のり面工									
種散布工		左	m	種吹付工 A		左	m	養生基材吹付工	
		右				右	1.7 m	右 8.9 m	
コンクリート吹付工		左	m	防草シート工		左	m	左	
		右	2.0 m			右		右	

常磐自動車道 相馬工事			
図面の種類	本線4車線化(相馬IC~新地IC) 横断図 (45)		
縮尺	1:500	図面番号	/
設計会社名	株式会社 横浜コンサルティングセンター		
施工会社名			
事務所名	東日本高速道路株式会社 東北支社 いわき工事事務所		

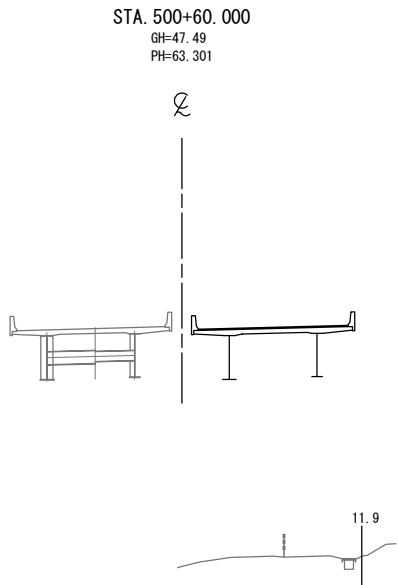
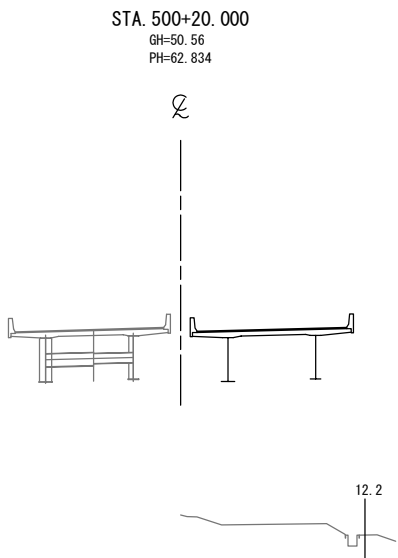

STA. 500+00.000  
GH=57.03  
PH=62.600

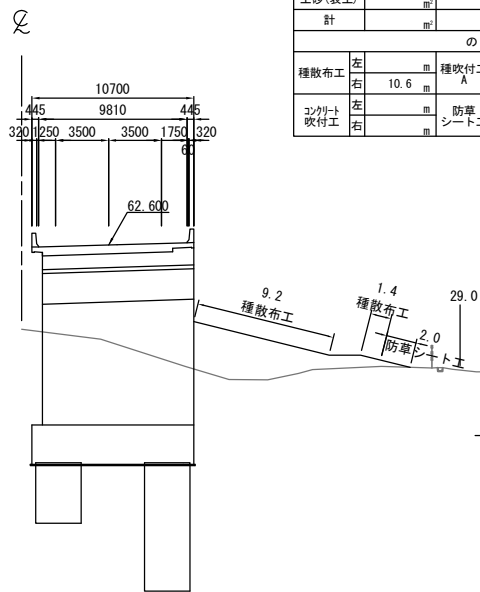

STA. 500+00.000								
地盤高	57.03 m	土工施工高	62.017 m	計画高	62.600 m			
切土面積				盛土面積				
土砂	m <sup>2</sup>	m <sup>2</sup>	上部路床	m <sup>2</sup>	m <sup>2</sup>			
軟岩	m <sup>2</sup>	m <sup>2</sup>	下部路床	m <sup>2</sup>	m <sup>2</sup>			
土砂(表土)	m <sup>2</sup>	m <sup>2</sup>	路体	25.1	m <sup>2</sup>			
計	m <sup>2</sup>	m <sup>2</sup>			m <sup>2</sup>	m <sup>2</sup>		
のり面工								
種散布工	左	m	種吹付工 A	左	m	補生基材 吹付工	左	m
	右	10.6		右	m		右	m
コンクリート 吹付工	左	m	防草 シート工	左	m		左	m
	右	m		右	2.0		右	m

STA. 500+40.000  
GH=48.78  
PH=63.067

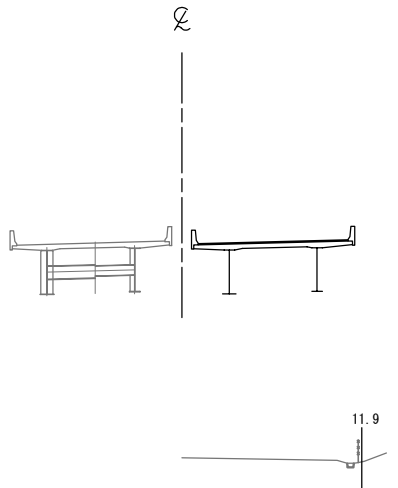

KP. 269.043  
STA. 499+80.000  
GH=62.40  
PH=62.367

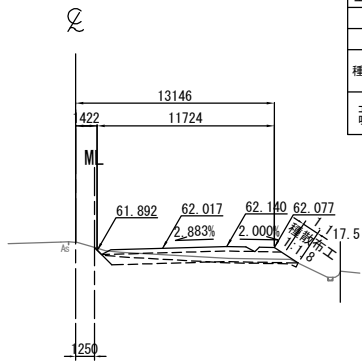

STA. 499+80. 000											
地 盤 高		62.40 m		土工施工高		62.017 m		計 面 高		62.367 m	
切 土 面 積						盛 土 面 積					
土 砂		m <sup>2</sup>		m <sup>2</sup>		上部路床		3.3		m <sup>2</sup>	
軟 岩		2.1		m <sup>2</sup>		下部路床		8.5		m <sup>2</sup>	
土砂(表土)		4.0		m <sup>2</sup>		路 体		0.5		m <sup>2</sup>	
計		6.1		m <sup>2</sup>						m <sup>2</sup>	
の り 面 工											
種散布工		左		m		種吹付工		左		m	
		右		1.1		A		右		m	
コンクリート吹付工		左		m		防草シート工		左		m	
		右		m				右		m	

常磐自動車道 相馬工事			
図面の種類	本線4車線化(相馬IC~新地IC) 横断図 (46)		
縮尺	1:500	図面番号	/
設計会社名	株式会社 横浜コンサルティングセンター		
施工会社名			
事務所名	東日本高速道路株式会社 東北支社 いわき工事事務所		

横断図 (47)

S=1:500

STA. 501+20.000  
GH=63.98  
PH=64.001

STA. 501+20.000					
地盤高	63.98 m	土工施工高	63.651 m	計画高	64.001 m
切土面積			盛土面積		
土砂	0.8 m <sup>2</sup>	上部路床	3.3 m <sup>2</sup>		
軟岩		下部路床	8.7 m <sup>2</sup>		
土砂(表土)	1.9 m <sup>2</sup>	路体	120.5 m <sup>2</sup>		
計	2.7 m <sup>2</sup>				
のり面工					
種散布工	左	種吹付工	左	養生基材吹付工	左
	右	A	右		右
コンクリート吹付工	左	防草シート工	左		左
	右		右		右

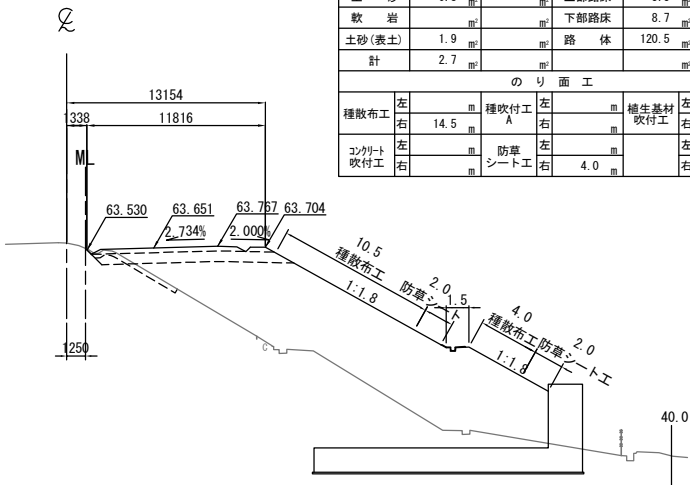

DL=50.0

STA. 501+60.000  
GH=64.56  
PH=64.468

STA. 501+60.000					
地盤高	64.56 m	土工施工高	64.118 m	計画高	64.468 m
切土面積			盛土面積		
土砂	4.6 m <sup>2</sup>	上部路床	3.2 m <sup>2</sup>		
軟岩		下部路床	8.5 m <sup>2</sup>		
土砂(表土)	3.9 m <sup>2</sup>	路体			
計	8.5 m <sup>2</sup>				
のり面工					
種散布工	左 m	種吹付工	左 m	養生基材	左 m
右	1.4 m	A	右 m	吹付工	右 m
コンクリート吹付工	左 m	防草シート工	左 m		左 m
右	m		右 m		右 m

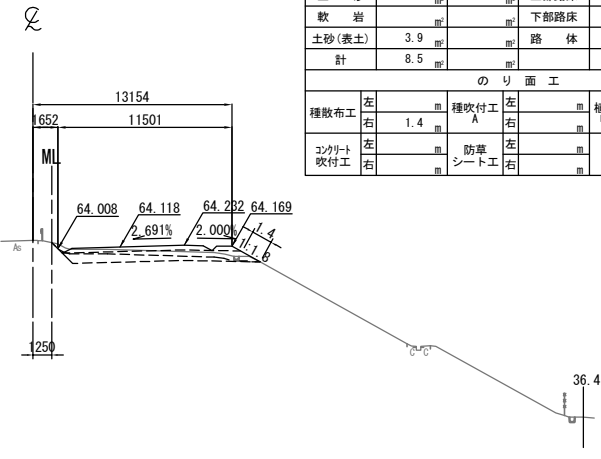

DL=50.0

STA. 501+00.000  
GH=61.62  
PH=63.768

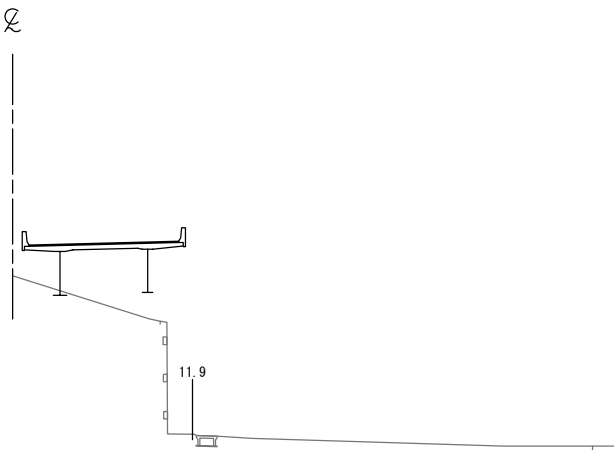

DL=50.0

STA. 501+40.000  
GH=64.25  
PH=64.234

STA. 501+40.000					
地盤高	64.25 m	土工施工高	63.884 m	計画高	64.234 m
切土面積			盛土面積		
土砂	4.0 m <sup>2</sup>		上部路床	3.2 m <sup>2</sup>	
軟岩			下部路床	8.5 m <sup>2</sup>	
土砂(表土)	4.9 m <sup>2</sup>		路体	6.5 m <sup>2</sup>	
計	8.9 m <sup>2</sup>				
のり面工					
種散布工	左	種吹付工	左	養生基材	左
	右	A	右	吹付工	右
コンクリート吹付工	左	防草シート工	左		左
	右		右	2.0 m <sup>2</sup>	右

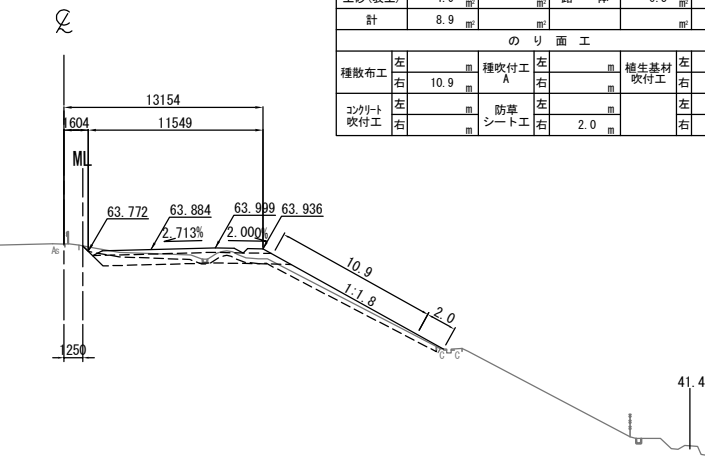

DL=50.0

KP. 269.143  
STA. 500+80.000  
GH=51.71  
PH=63.534

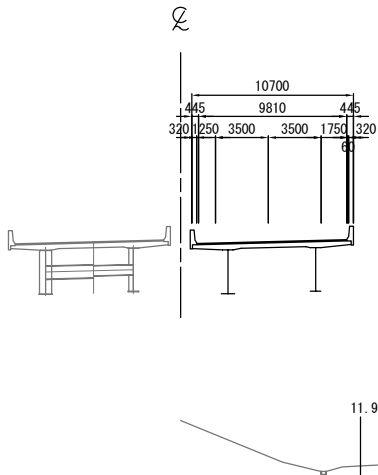

DL=50.0

常磐自動車道 相馬工事			
図面の種類	本線4車線化(相馬IC~新地IC) 横断図 (47)		
縮尺	1:500	図面番号	/
設計会社名	株式会社 横浜コンサルティングセンター		
施工会社名			
事務所名	東日本高速道路株式会社 東北支社 いわき工務所		

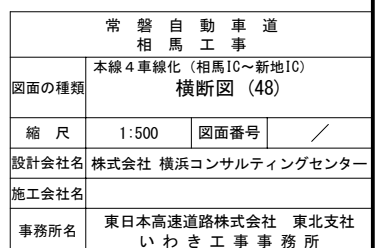

DL=55.0

DL=55.0

DL=55.0

DL=55.0

DL=55.0

STA. 503+20.000  
GH=66.48  
PH=66.335

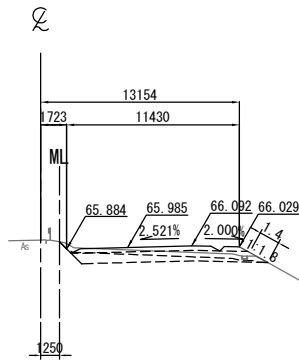

STA. 503+20.000									
地盤高		66.48 m	土工施工高		65.985 m	計画高		66.335 m	
切土面積					盛土面積				
土砂		4.9	m <sup>2</sup>		上部路床		3.2	m <sup>2</sup>	
軟岩			m <sup>2</sup>		下部路床		8.4	m <sup>2</sup>	
土砂(表土)		3.9	m <sup>2</sup>		路体			m <sup>2</sup>	
計		8.8	m <sup>2</sup>					m <sup>2</sup>	
のり面工									
種散布工		左	m		種吹付工		左	m	
		右	1.4	m	A		右	m	
コンクリート吹付工		左	m		防草シート工		左	m	
		右	m				右	m	

STA. 503+60.000  
GH=66.85  
PH=66.802

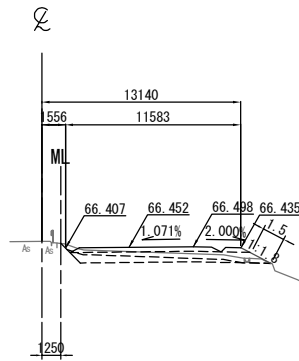

STA. 503+60.000											
地盤高		66.85 m		土工施工高		66.452 m		計画高		66.802 m	
切土面積						盛土面積					
土砂		3.8		m <sup>2</sup>		上部路床		3.2		m <sup>2</sup>	
軟岩				m <sup>2</sup>		下部路床		8.6		m <sup>2</sup>	
土砂(表土)		3.9		m <sup>2</sup>		路体				m <sup>2</sup>	
計		7.7		m <sup>2</sup>						m <sup>2</sup>	
のり面工											
種散布工		左		m		種吹付工		左		m	
		右		1.5		A		右		m	
コンクリート吹付工		左		m		防草シート工		左		m	
		右		m				右		m	
		左		m				左		m	
		右		m				右		m	

STA. 503+00.000  
GH=66.20  
PH=66.102

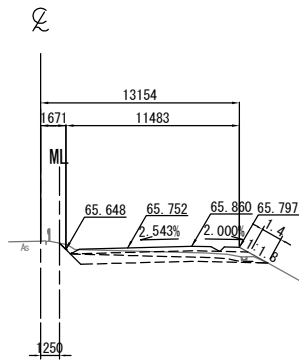

STA. 503+00.000											
地盤高		66.20 m		土工施工高		65.752 m		計画高		66.102 m	
切土面積						盛土面積					
土砂		4.5		上部路床		3.2					
軟岩				下部路床		8.4					
土砂(表土)		3.9		路体							
計		8.4									
のり面工											
種散布工		左		種吹付工		左		補生基材		左	
		右		A		右		吹付工		右	
コンクリート吹付工		左		防草シート工		左				左	
		右				右				右	

STA. 503+40.000  
GH=66.70  
PH=66.569

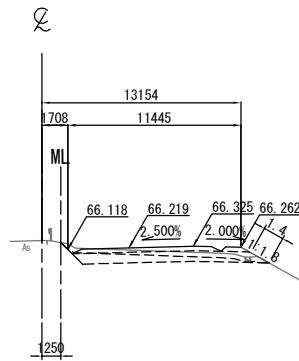

STA. 503+40.000									
地盤高		66.70 m	土工施工高		66.219 m	計画高		66.569 m	
切土面積					盛土面積				
土 砂		5.0	㎡	上部路床		3.2	㎡		
軟 岩			㎡	下部路床		8.4	㎡		
土砂(表土)		4.0	㎡	路 体			㎡		
計		9.0	㎡				㎡		
の り 面 工									
種散布工		左	㎡	種吹付工		左	㎡	補生基材 吹付工	
		右	1.4	A		右		右	
コンクリート 吹付工		左	㎡	防草 シート工		左	㎡	左	
		右				右		右	

KP. 269.343  
STA. 502+80.000  
GH=66.02  
PH=65.869

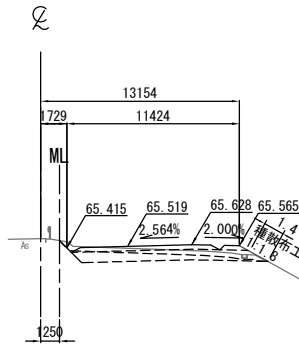

STA. 502+80.000									
地盤高		66.02 m	土工施工高		65.519 m	計画高		65.869 m	
切土面積					盛土面積				
土砂		5.2	m <sup>2</sup>		上部路床		3.2	m <sup>2</sup>	
軟岩			m <sup>2</sup>		下部路床		8.4	m <sup>2</sup>	
土砂(表土)		3.9	m <sup>2</sup>		路体			m <sup>2</sup>	
計		9.1	m <sup>2</sup>					m <sup>2</sup>	
のり面工									
種散布工		左	m	種吹付工 A		左	m	補生基材 吹付工	
		右	1.4			右	m	右	
コンクリート吹付工		左	m	防草シート工		左	m	左	
		右	m			右	m	右	

常磐自動車道 相馬工事			
図面の種類	本線4車線化(相馬IC~新地IC) 横断図 (49)		
縮尺	1:500	図面番号	/
設計会社名	株式会社 横浜コンサルティングセンター		
施工会社名			
事務所名	東日本高速道路株式会社 東北支社 いわき工務事務所		

DL=55.0

DL=55.0

DL=55.0

DL=55.0

DL=55.0

STA. 504+00.000  
GH=67.18  
PH=67.269

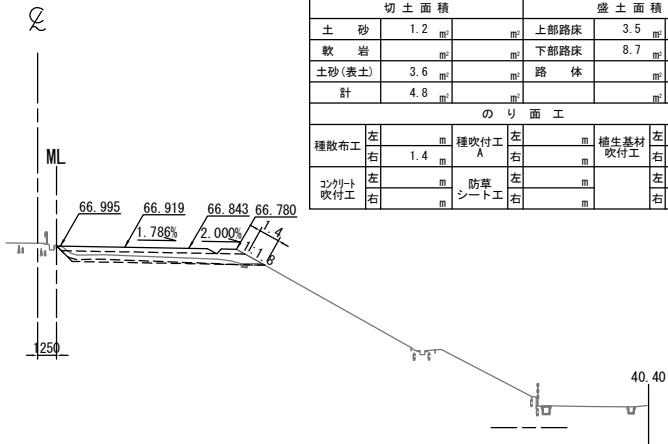

STA. 504+00.000											
地盤高		67.18 m		土工施工高		66.919 m		計画高		67.269 m	
切土面積						盛土面積					
土砂		1.2		上部路床		3.5					
軟岩				下部路床		8.7					
土砂(表土)		3.6		路体							
計		4.8									
のり面工											
種散布工		左		種吹付工		左		養生基材		吹付工	
		右		A		右				右	
コンクリート吹付工		左		防草シート工		左		左		右	
		右				右		右			

STA. 504+40.000  
GH=67.54  
PH=67.736

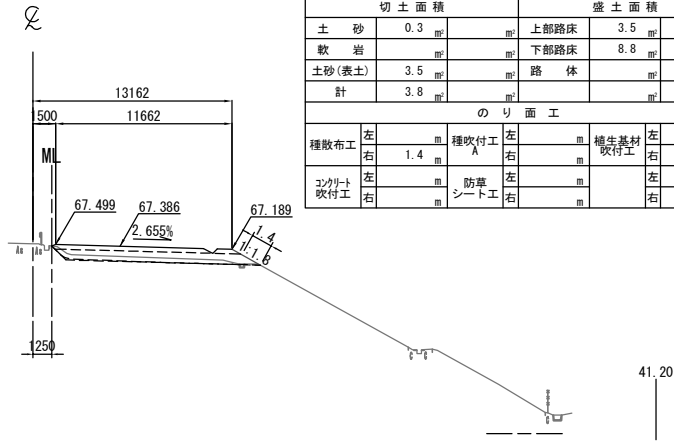

STA. 504+40.000									
地盤高		67.54	土工施工高		67.386	計画高		67.736	
切土面積					盛土面積				
土砂		0.3	㎡	上部路床		3.5	㎡	㎡	
軟岩			㎡	下部路床		8.8	㎡	㎡	
土砂(表土)		3.5	㎡	路体			㎡	㎡	
計		3.8	㎡				㎡	㎡	
のり面工									
種散布工		左	㎡	種吹付工		左	㎡	養生基材吹付工	
		右	1.4	㎡	右	㎡	右	㎡	㎡
コンクリート吹付工		左	㎡	防草シート工		左	㎡	㎡	
		右	㎡	右		㎡	右	㎡	㎡

STA. 503+80.000  
GH=67.02  
PH=67.036

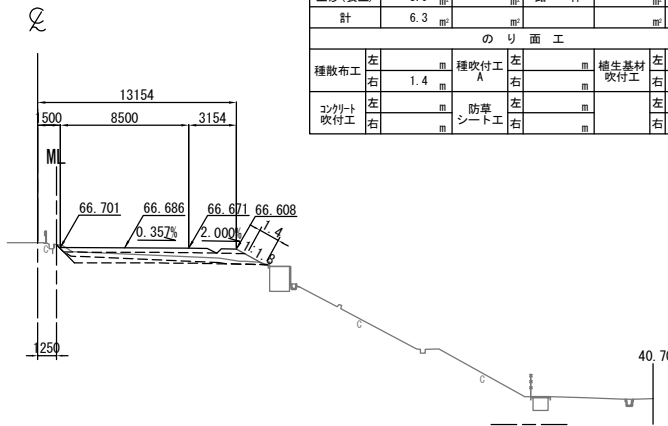

STA. 503+80.000									
地盤高		67.02	土工施工高		66.686	計画高		67.036	
切土面積						盛土面積			
土砂		2.4				上部路床		3.4	
軟岩						下部路床		8.6	
土砂(表土)		3.9				路体			
計		6.3							
のり面工									
種散布工		左		種吹付工	左		養生基材吹付工	左	
		右	1.4	A	右			右	
コンクリート吹付工		左		防草シート工	左			左	
		右			右			右	

STA. 504+20.000  
GH=67.38  
PH=67.503

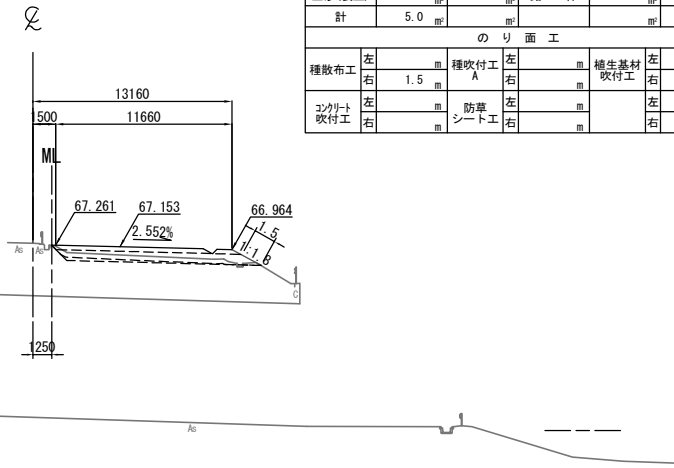

STA. 504+20.000									
地盤高		67.38 m		土工施工高		67.153 m		計画高 67.503 m	
切土面積					盛土面積				
土 砂		1.3		上部路床		3.5			
軟 岩				下部路床		8.8			
土砂(表土)		3.7		路 体					
計		5.0							
のり面工									
種散布工		左		種吹付工 A		左		養生基材吹付工	
		右		1.5		右		右	
コンクリート吹付工		左		防草シート工		左		左	
		右				右		右	

KP. 269.56076  
KA 4-1 (STA. 503+73.776)  
GH=66.96  
PH=66.963

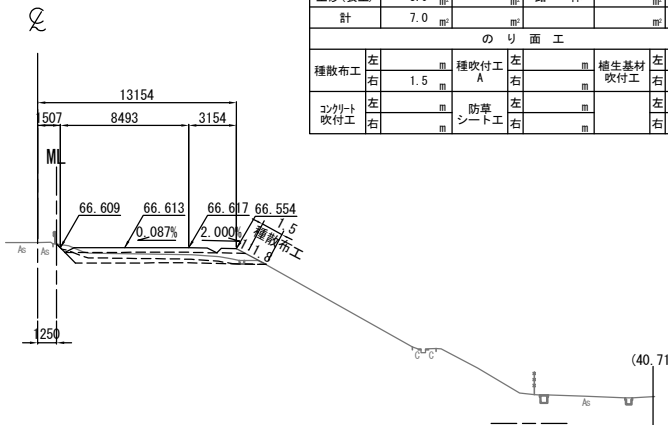

KA 4-1 (STA. 503+73. 776)									
地 盤 高		66.96 m	土 工 施 工 高		66.613 m	計 画 高		66.963 m	
切 土 面 積						盛 土 面 積			
土 砂		3.1	■		■	上部路床		3.3	■
軟 岩			■		■	下部路床		8.6	■
土砂(表土)		3.9	■		■	路 体			■
計		7.0	■		■				■
の り 面 工									
種散布工		左	■		種吹付工	左	■		養生基材吹付工
		右	1.5		A	右	■		■
コンクリート吹付工		左	■		防草シート工	左	■		■
		右	■			右	■		■

常磐自動車道 相馬工事			
図面の種類	本線4車線化(相馬IC~新地IC) 横断図 (50)		
縮尺	1:500	図面番号	/
設計会社名	株式会社 横浜コンサルティングセンター		
施工会社名			
事務所名	東日本高速道路株式会社 東北支社 いわき工務事務所		



STA. 505+00.000  
GH=68.21  
PH=68.436

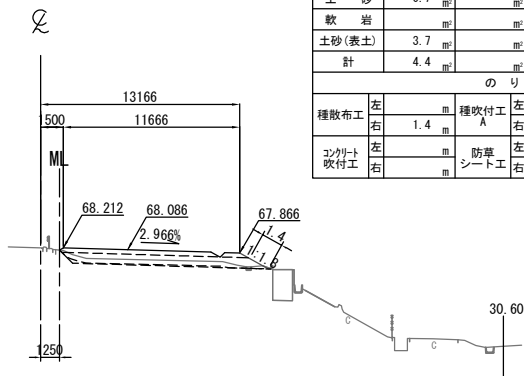

STA. 505+00.000					
地盤高	68.21 m	土工施工高	68.086 m	計画高	68.436 m
切土面積			盛土面積		
土砂	0.7 m <sup>2</sup>	上部路床	3.5 m <sup>2</sup>		
軟岩		下部路床	8.8 m <sup>2</sup>		
土砂(表土)	3.7 m <sup>2</sup>	路体			
計	4.4 m <sup>2</sup>				
のり面工					
種散布工	左 m	種吹付工 A	左 m	養生基材吹付工	左 m
	右 1.4 m		右 m		右 m
コンクリート吹付工	左 m	防草シート工	左 m		左 m
	右 m		右 m		右 m

DL=55.0

STA. 505+40.000  
GH=68.71  
PH=68.903

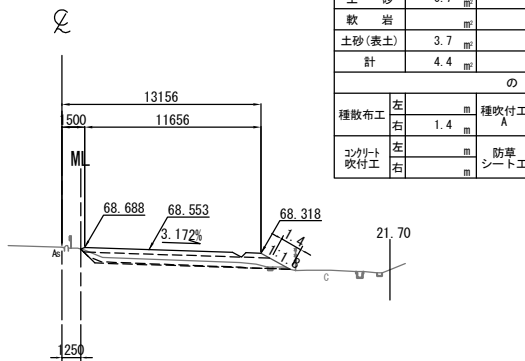

STA. 505+40.000					
地盤高	68.71 m	土工施工高	68.553 m	計画高	68.903 m
切土面積			盛土面積		
土砂	0.7	上部路床	3.5		
軟岩		下部路床	8.8		
土砂(表土)	3.7	路体			
計	4.4				
のり面工					
種散布工	左 m	種吹付工	左 m	養生基材吹付工	左 m
	右 1.4		右 m		右 m
コンクリート吹付工	左 m	防草シート工	左 m		左 m
	右 m		右 m		右 m

DL=55.0

STA. 504+80.000  
GH=67.99  
PH=68.203

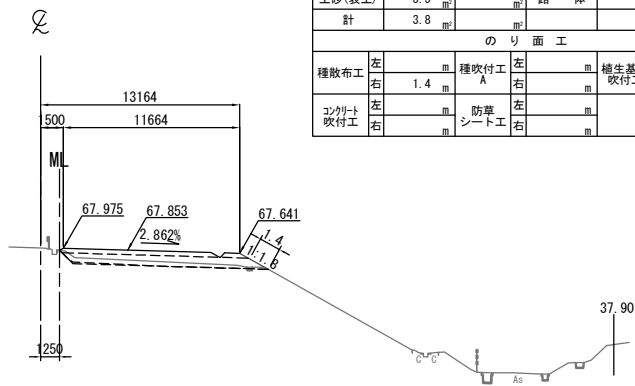

STA. 504+80.000					
地盤高	67.99 m	土工施工高	67.853 m	計画高	68.203 m
切土面積			盛土面積		
土砂	0.3		上部路床	3.5	㎡
軟岩		㎡	下部路床	8.8	㎡
土砂(表土)	3.5	㎡	路体		㎡
計	3.8	㎡			㎡
のり面工					
種散布工	左	㎡	種吹付工 A	左	㎡
	右	1.4		右	㎡
養生基材吹付工					㎡
コンクリート吹付工	左	㎡	防草シート工	左	㎡
	右	㎡		右	㎡

DL=55.0

STA. 505+20.000  
GH=68.48  
PH=68.670

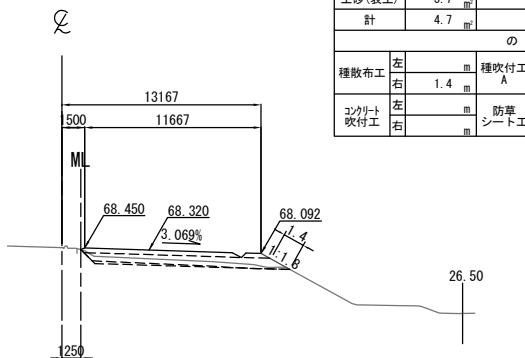

STA. 505+20.000					
地盤高	68.48 m	土工施工高	68.320 m	計画高	68.670 m
切土面積			盛土面積		
土砂	1.0 m <sup>2</sup>	上部路床	3.5 m <sup>2</sup>		
軟岩	m <sup>2</sup>	下部路床	8.8 m <sup>2</sup>		
土砂(表土)	3.7 m <sup>2</sup>	路体			
計	4.7 m <sup>2</sup>				
のり面工					
種散布工	左 m	種吹付工 A	左 m	養生基材吹付工	左 m
	右 1.4 m		右 m		右 m
コンクリート吹付工	左 m	防草シート工	左 m		左 m
	右 m		右 m		右 m

DL=55.0

KP. 269.523  
STA. 504+60.000  
GH=67.76  
PH=67.970

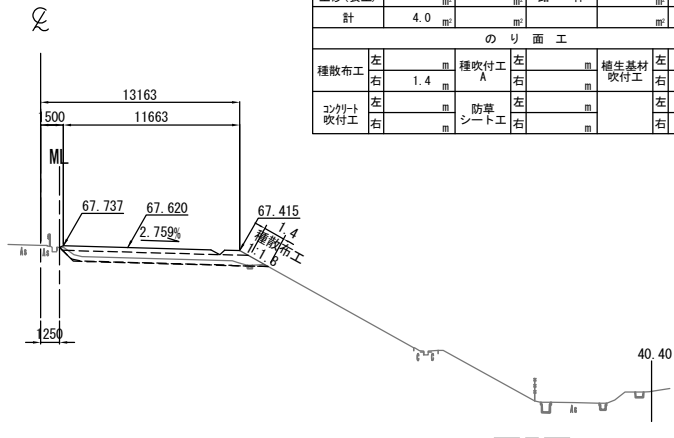

STA. 504+60.000					
地盤高	67.76 m	土工施工高	67.620 m	計画高	67.970 m
切土面積			盛土面積		
土砂	0.3		上部路床	3.5	
軟岩			下部路床	8.8	
土砂(表土)	3.7		路体		
計	4.0				
のり面工					
種散布工	左	種吹付工 A	左	養生基材吹付工	左
	右 1.4		右		右
コンクリート吹付工	左	防草シート工	左		左
	右		右		右

DL=55.0

常磐自動車道 相馬工事			
図面の種類	本線4車線化(相馬IC~新地IC) 横断図 (51)		
縮尺	1:500	図面番号	/
設計会社名	株式会社 横浜コンサルティングセンター		
施工会社名			
事務所名	東日本高速道路株式会社 東北支社 いわき工事事務所		

STA. 506+00. 000											
地 盤 高		69.42 m		土工施工高		69.254 m		計 面 高		69.604 m	
切 土 面 積						盛 土 面 積					
土 砂		m <sup>2</sup>		m <sup>2</sup>		上部路床		m <sup>2</sup>		m <sup>2</sup>	
軟 岩		1.9 m <sup>2</sup>		m <sup>2</sup>		下部路床		m <sup>2</sup>		m <sup>2</sup>	
土砂(表土)		m <sup>2</sup>		m <sup>2</sup>		路 体		m <sup>2</sup>		m <sup>2</sup>	
計		1.9 m <sup>2</sup>		m <sup>2</sup>				m <sup>2</sup>		m <sup>2</sup>	
の り 面 工											
種散布工		左 m		種吹付工 A		左 m		植生基材 吹付工		左 m	
		右 m				右 m				右 m	
コンクリート 吹付工		左 m		防草 シート工		左 m				左 m	
		右 m				右 m				右 m	

DL=65.0

STA. 506+00.000  
GH=69.42  
PH=69.604

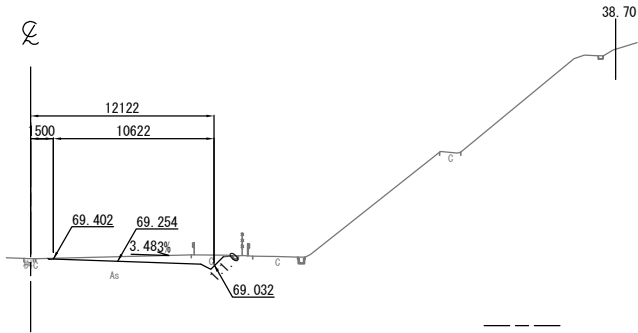

STA. 506+40.000									
地盤高		69.86 m	土工施工高		69.721 m	計画高		70.071 m	
切土面積					盛土面積				
土砂			㎡	上部路床			㎡	㎡	
軟岩		24.7	㎡	下部路床			㎡	㎡	
土砂(表土)		3.6	㎡	路体			㎡	㎡	
計		28.3	㎡				㎡	㎡	
のり面工									
種散布工		左	㎡	種吹付工 A		左	㎡	植生基材 吹付工	
			㎡			右	㎡	2.0 ㎡	
コンクリート 吹付工		左	㎡	防草 シート工		左	㎡	左	
		2.0	㎡			右	㎡	右	

DL=65.0

STA. 506+40.000  
GH=69.86  
PH=70.071

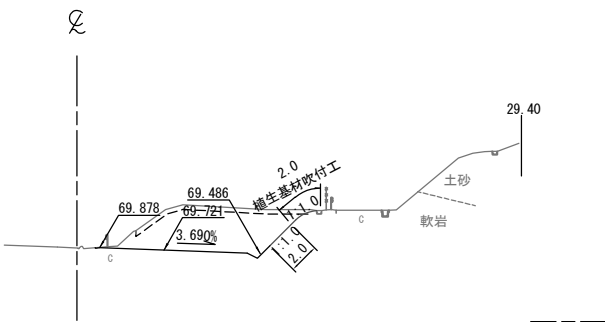

STA. 505+80. 000											
地 盤 高		69.18 m		土工施工高		69.020 m		計 面 高		69.370 m	
切 土 面 積						盛 土 面 積					
土 砂		m <sup>2</sup>		m <sup>2</sup>		上部路床		m <sup>2</sup>		m <sup>2</sup>	
軟 岩		6.5 m <sup>2</sup>		m <sup>2</sup>		下部路床		m <sup>2</sup>		m <sup>2</sup>	
土砂(表土)		2.2 m <sup>2</sup>		m <sup>2</sup>		路 体		m <sup>2</sup>		m <sup>2</sup>	
計		8.7 m <sup>2</sup>		m <sup>2</sup>				m <sup>2</sup>		m <sup>2</sup>	
の り 面 工											
種散布工		左 m		種吹付工 A		左 m		植生基材吹付工		左 m	
		右 m				右 m				右 m	
コンクリート吹付工		左 m		防草シート工		左 m				左 m	
		右 m				右 m				右 m	

DL=65.0

STA. 505+80.000  
GH=69.18  
PH=69.370

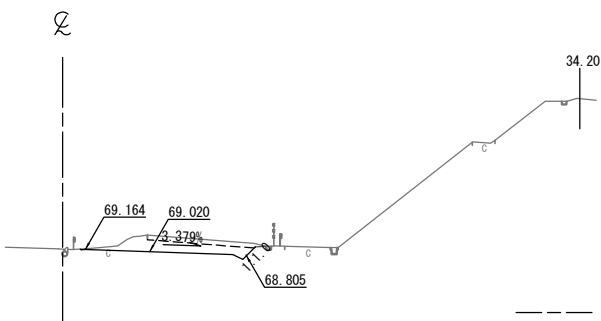

STA. 506+20. 000									
地盤高		69.65 m	土工施工高		69.487 m	計画高		69.837 m	
切土面積					盛土面積				
土砂				上部路床					
軟岩		8.9		下部路床					
土砂(表土)		2.8		路体					
計		11.7							
のり面工									
種散布工		左		種吹付工 A		左		植生基材吹付工	
		右				右			
コンクリート吹付工		左		防草シート工		左		左	
		右	0.6			右		右	

DL=65.0

STA. 506+20.000  
GH=69.65  
PH=69.837

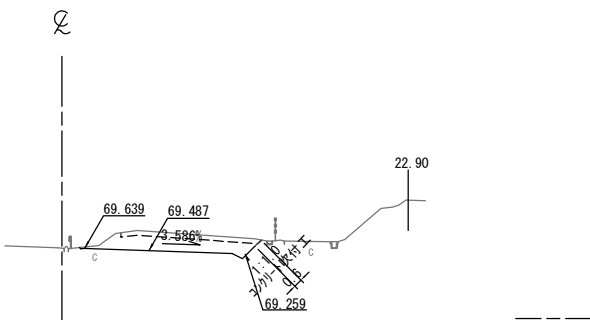

STA. 505+60. 000											
地 盤 高		68.96 m		土工施工高		68.787 m		計 面 高		69.137 m	
切 土 面 積						盛 土 面 積					
土 砂		m <sup>2</sup>		m <sup>2</sup>		上部路床		m <sup>2</sup>		m <sup>2</sup>	
軟 岩		2.6 m <sup>2</sup>		m <sup>2</sup>		下部路床		m <sup>2</sup>		m <sup>2</sup>	
土砂(表土)		1.9 m <sup>2</sup>		m <sup>2</sup>		路 体		m <sup>2</sup>		m <sup>2</sup>	
計		4.5 m <sup>2</sup>		m <sup>2</sup>				m <sup>2</sup>		m <sup>2</sup>	
の り 面 工											
種散布工		左 m		種吹付工 A		左 m		植生基材吹付工		左 m	
		右 m				右 m				右 m	
コンクリート吹付工		左 m		防草シート工		左 m				左 m	
		右 m				右 m				右 m	

DL=65.0

KP. 269.623  
STA. 505+60.000  
GH=68.96  
PH=69.137

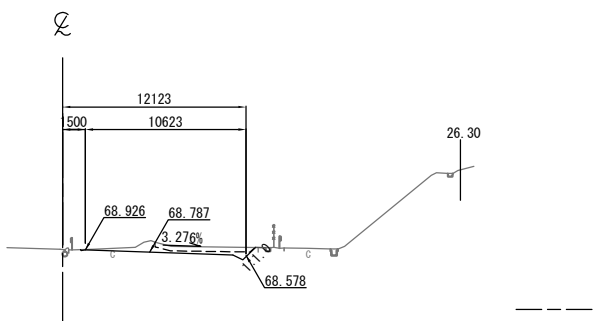

常磐自動車道 相馬工事			
図面の種類	本線4車線化(相馬IC~新地IC) 横断図 (52)		
縮尺	1:500	図面番号	/
設計会社名	株式会社 横浜コンサルティングセンター		
施工会社名			
事務所名	東日本高速道路株式会社 東北支社 いわき工事事務所		

STA. 507+00.000					
地盤高	70.58 m	土工施工高	70.421 m	計画高	70.771 m
切土面積			盛土面積		
土砂	21.4 m <sup>2</sup>		上部路床		m <sup>2</sup>
軟岩	66.0 m <sup>2</sup>		下部路床		m <sup>2</sup>
土砂(表土)	6.8 m <sup>2</sup>		路体		m <sup>2</sup>
計	94.2 m <sup>2</sup>				m <sup>2</sup>
のり面工					
種散布工	左 m	種吹付工 A	左 m	植生基材吹付工	左 m
	右 m		右 5.2 m		右 7.9 m
コンクリート吹付工	左 m	防草シート工	左 m		左 m
	右 2.0 m		右 m		右 m

DL=65.0

STA. 506+80.000					
地盤高	70.33 m	土工施工高	70.187 m	計画高	70.537 m
切土面積			盛土面積		
土砂			上部路床		m <sup>2</sup>
軟岩	30.9 m <sup>2</sup>		下部路床		m <sup>2</sup>
土砂(表土)	5.0 m <sup>2</sup>		路体		m <sup>2</sup>
計	35.9 m <sup>2</sup>				m <sup>2</sup>
のり面工					
種散布工	左 m	種吹付工 A	左 m	植生基材吹付工	左 m
	右 m		右		右 8.7 m
コンクリート吹付工	左 m	防草シート工	左 m		左 m
	右 2.0 m		右 m		右 m

DL=65.0

STA. 506+60.000					
地盤高	70.11 m	土工施工高	69.954 m	計画高	70.304 m
切土面積			盛土面積		
土砂			上部路床		m <sup>2</sup>
軟岩	47.1 m <sup>2</sup>		下部路床		m <sup>2</sup>
土砂(表土)	4.6 m <sup>2</sup>		路体		m <sup>2</sup>
計	51.7 m <sup>2</sup>				m <sup>2</sup>
のり面工					
種散布工	左 m	種吹付工 A	左 m	植生基材吹付工	左 m
	右 m		右		右 5.6 m
コンクリート吹付工	左 m	防草シート工	左 m		左 m
	右 2.0 m		右 m		右 m

DL=65.0

STA. 507+00.000  
GH=70.58  
PH=70.771

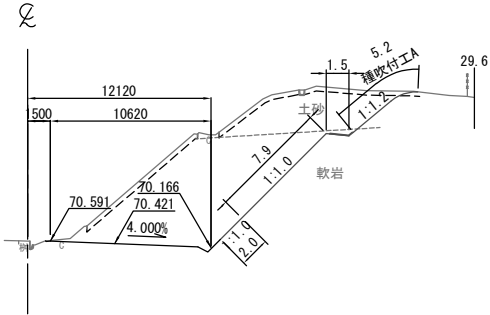

STA. 507+20.000					
地盤高	70.79 m	土工施工高	70.654 m	計画高	71.004 m
切土面積			盛土面積		
土砂			上部路床		m <sup>2</sup>
軟岩	133.3 m <sup>2</sup>		下部路床		m <sup>2</sup>
土砂(表土)	8.9 m <sup>2</sup>		路体		m <sup>2</sup>
計	142.2 m <sup>2</sup>				m <sup>2</sup>
のり面工					
種散布工	左 m	種吹付工 A	左 m	植生基材吹付工	左 m
	右 m		右		右 21.1 m
コンクリート吹付工	左 m	防草シート工	左 m		左 m
	右 2.0 m		右 m		右 m

DL=65.0

STA. 507+20.000  
GH=70.79  
PH=71.004

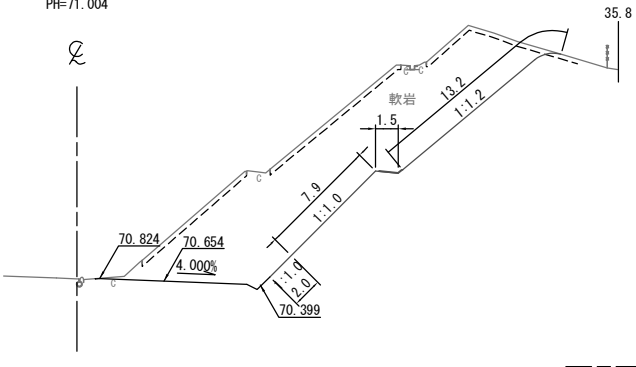

KE 4-1 (STA. 507+00.442)					
地盤高	70.58 m	土工施工高	70.426 m	計画高	70.776 m
切土面積			盛土面積		
土砂			上部路床		m <sup>2</sup>
軟岩	89.5 m <sup>2</sup>		下部路床		m <sup>2</sup>
土砂(表土)	6.8 m <sup>2</sup>		路体		m <sup>2</sup>
計	96.3 m <sup>2</sup>				m <sup>2</sup>
のり面工					
種散布工	左 m	種吹付工 A	左 m	植生基材吹付工	左 m
	右 m		右		右 13.3 m
コンクリート吹付工	左 m	防草シート工	左 m		左 m
	右 2.0 m		右 m		右 m

DL=65.0

KE 4-1 (STA. 507+00.442)  
GH=70.58  
PH=70.776

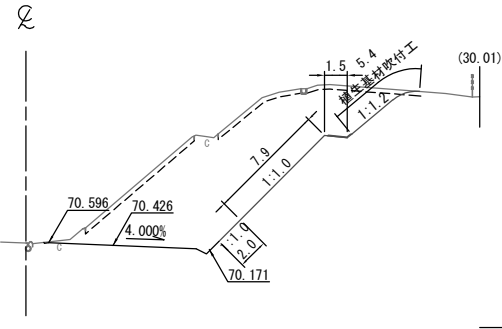

STA. 506+80.000  
GH=70.33  
PH=70.537

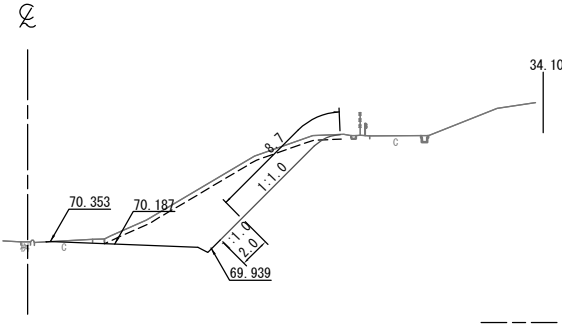

KP. 269.723  
STA. 506+60.000  
GH=70.11  
PH=70.304

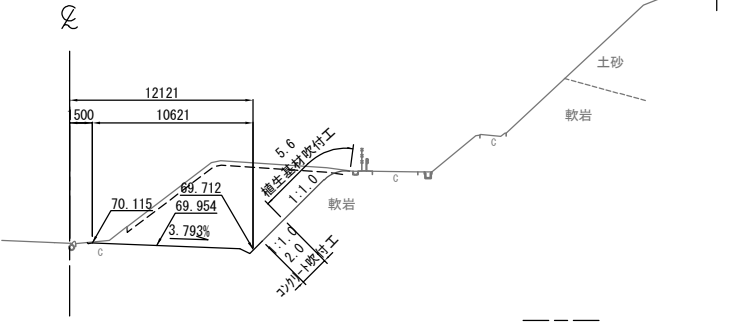

27.3

常磐自動車道 相馬工事			
図面の種類	本線4車線化(相馬IC~新地IC) 横断図 (53)		
縮尺	1:500	図面番号	/
設計会社名	株式会社 横浜コンサルティングセンター		
施工会社名			
事務所名	東日本高速道路株式会社 東北支社 いわき工事事務所		

STA. 507+80.000					
地盤高	71.50 m	土工施工高	71.355 m	計画高	71.705 m
切土面積			盛土面積		
土砂			上部路床		
軟岩	134.5		下部路床		
土砂(表土)	9.0		路体		
計	143.5				
のり面工					
種散布工	左		種吹付工	左	
	右		A	右	
			補生基材	左	
			吹付工	右	19.5 m
コンクリート吹付工	左		防草シート工	左	
	右	2.0 m		右	

DL=70.0

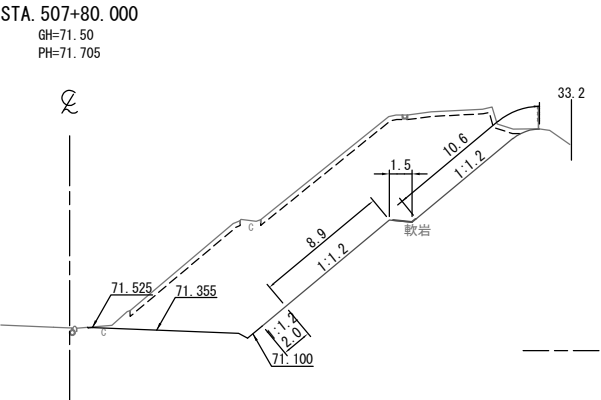

STA. 508+20.000					
地盤高	71.93 m	土工施工高	71.822 m	計画高	72.172 m
切土面積			盛土面積		
土砂	18.5		上部路床	3.0	
軟岩			下部路床		
土砂(表土)	4.0		路体		
計	22.5				
のり面工					
種散布工	左		種吹付工	左	
	右		A	右	
			補生基材	左	
			吹付工	右	
コンクリート吹付工	左		防草シート工	左	
	右	2.0 m		右	

DL=70.0

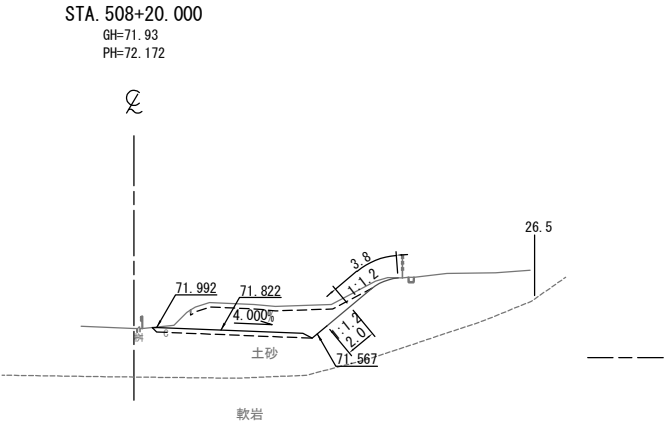

STA. 507+60.000					
地盤高	71.25 m	土工施工高	71.121 m	計画高	71.471 m
切土面積			盛土面積		
土砂			上部路床		
軟岩	128.5		下部路床		
土砂(表土)	8.7		路体		
計	137.2				
のり面工					
種散布工	左		種吹付工	左	
	右		A	右	
			補生基材	左	
			吹付工	右	19.8 m
コンクリート吹付工	左		防草シート工	左	
	右	2.0 m		右	

DL=70.0

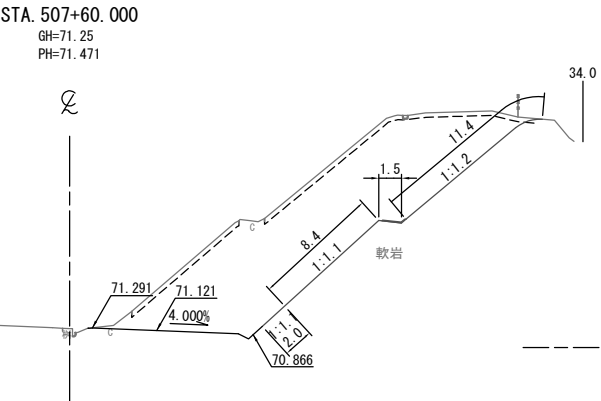

STA. 508+00.000					
地盤高	71.74 m	土工施工高	71.588 m	計画高	71.938 m
切土面積			盛土面積		
土砂	87.9		上部路床	3.0	
軟岩			下部路床		
土砂(表土)	6.8		路体		
計	94.7				
のり面工					
種散布工	左		種吹付工	左	
	右		A	右	
			補生基材	左	
			吹付工	右	
コンクリート吹付工	左		防草シート工	左	
	右	2.0 m		右	

DL=70.0

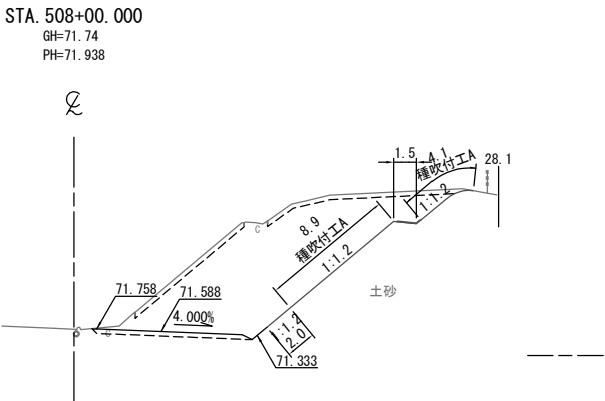

STA. 507+40.000					
地盤高	71.03 m	土工施工高	70.888 m	計画高	71.238 m
切土面積			盛土面積		
土砂			上部路床		
軟岩	109.9		下部路床		
土砂(表土)	7.8		路体		
計	117.7				
のり面工					
種散布工	左		種吹付工	左	
	右		A	右	
			補生基材	左	
			吹付工	右	15.1 m
コンクリート吹付工	左		防草シート工	左	
	右	2.0 m		右	

DL=70.0

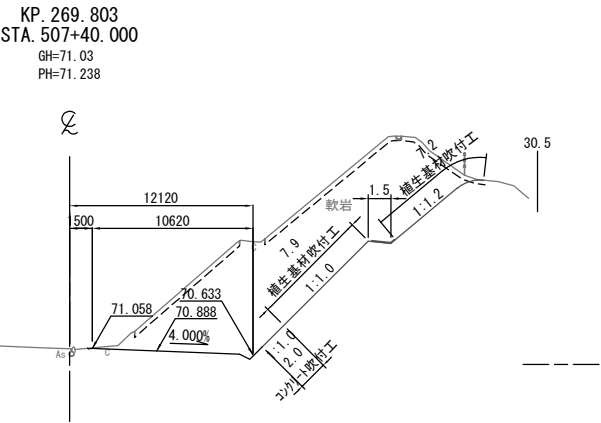

常磐自動車道 相馬工事			
図面の種類	本線4車線化(相馬IC~新地IC) 横断図(54)		
縮尺	1:500	図面番号	/
設計会社名	株式会社 横浜コンサルティングセンター		
施工会社名			
事務所名	東日本高速道路株式会社 東北支社 いわき工事事務所		

DL=65.0

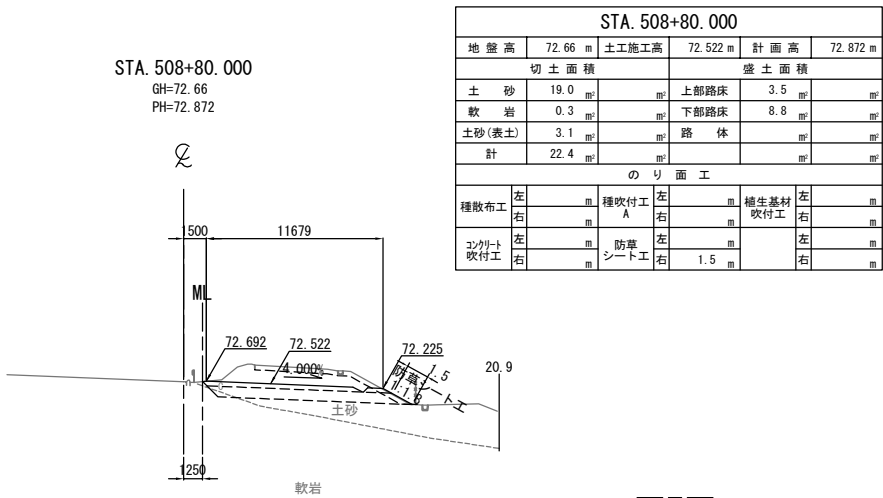

DL=65.0

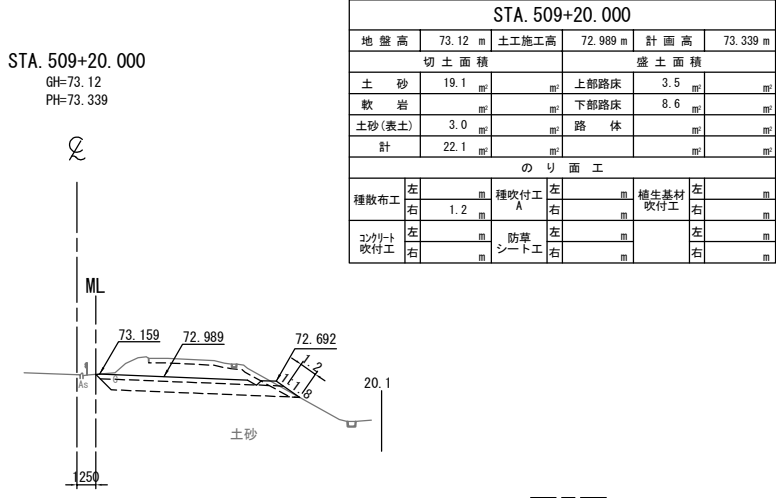

DL=65.0

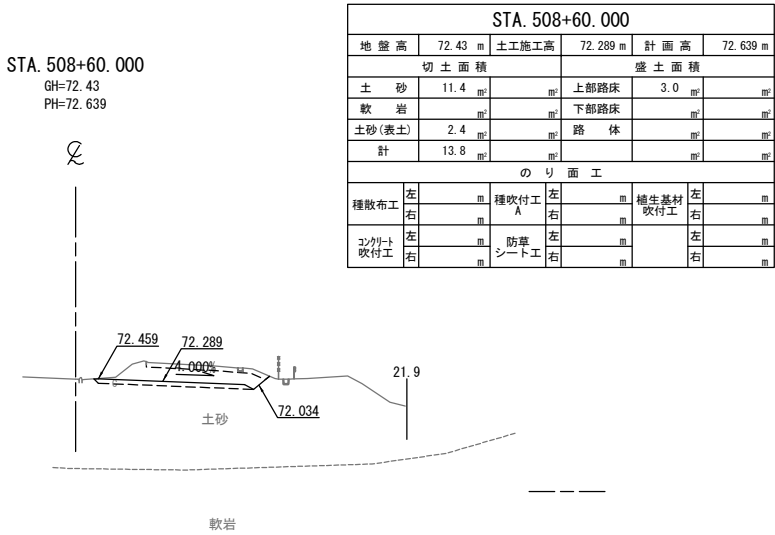

DL=65.0

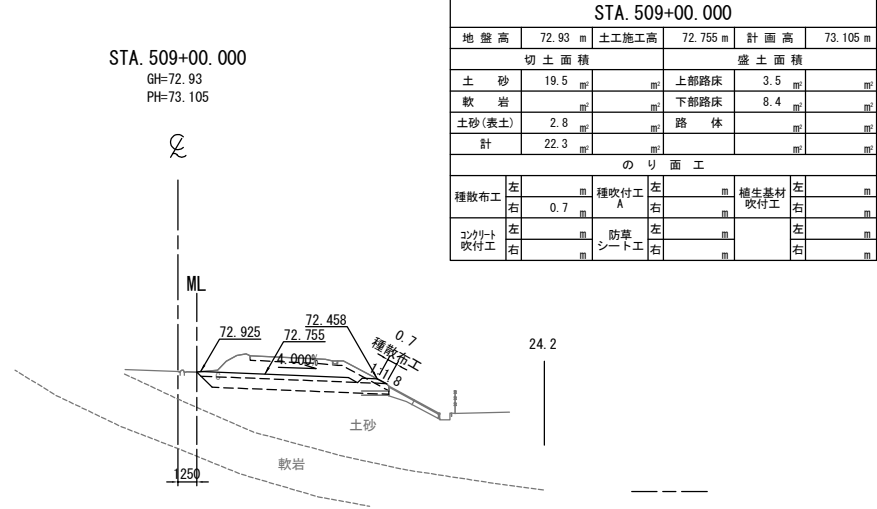

DL=65.0

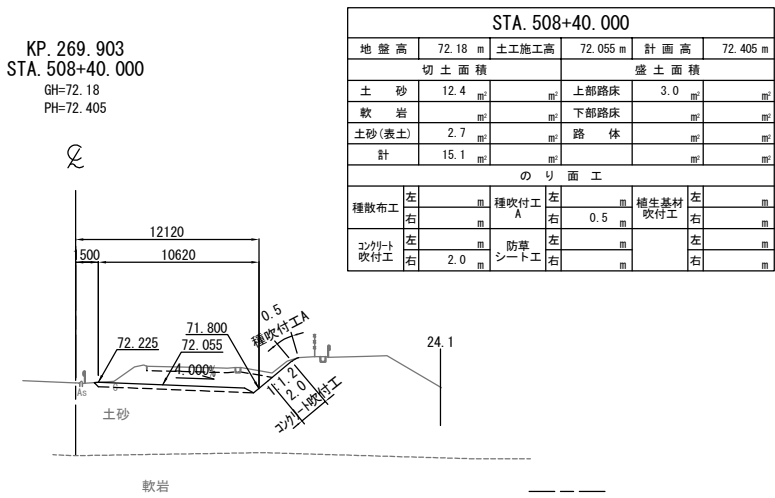

常磐自動車道 相馬工事			
図面の種類	本線4車線化(相馬IC~新地IC) 横断図 (55)		
縮尺	1:500	図面番号	/
設計会社名	株式会社 横浜コンサルティングセンター		
施工会社名			
事務所名	東日本高速道路株式会社 東北支社 いわき工務所		

DL=65.0

STA. 509+80.000  
GH=73.79  
PH=74.064

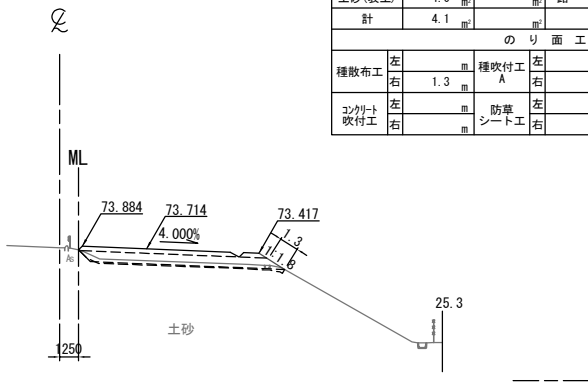

STA. 509+80.000									
地盤高		73.79 m	土工施工高		73.714 m	計画高		74.064 m	
切土面積				盛土面積					
土砂		0.1	㎡	上部路床		3.5	㎡		
軟岩			㎡	下部路床		8.8	㎡		
土砂(表土)		4.0	㎡	路体		1.0	㎡		
計		4.1	㎡				㎡		
のり面工									
種散布工		左	1.3	㎡	種吹付工 A		左	1.6	㎡
		右		㎡	養生基材吹付工		左	1.6	㎡
コンクリート吹付工		左		㎡	防草シート工		左		㎡
		右		㎡			右		㎡

DL=65.0

STA. 510+20.000  
GH=74.31  
PH=74.604

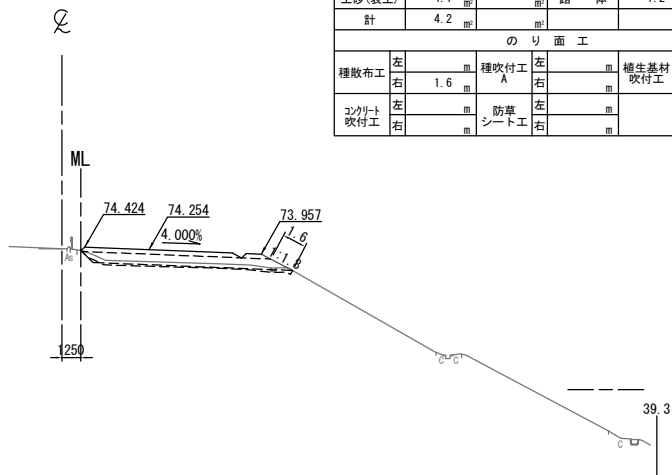

STA. 510+20.000							
地盤高	74.31 m	土工施工高	74.254 m	計画高	74.604 m		
切土面積				盛土面積			
土砂	0.1 ㎡	㎡	上部路床	3.5 ㎡	㎡	㎡	㎡
軟岩	㎡	㎡	下部路床	9.0 ㎡	㎡	㎡	㎡
土砂(表土)	4.1 ㎡	㎡	路体	1.2 ㎡	㎡	㎡	㎡
計	4.2 ㎡	㎡			㎡	㎡	㎡
のり面工							
種散布工	左 1.6 m	種吹付工 A	左 1.6 m	養生基材吹付工	左 1.6 m	種散布工	右 1.6 m
コンクリート吹付工	左 1.6 m	防草シート工	左 1.6 m		左 1.6 m	コンクリート吹付工	右 1.6 m

DL=65.0

STA. 509+60.000  
GH=73.63  
PH=73.812

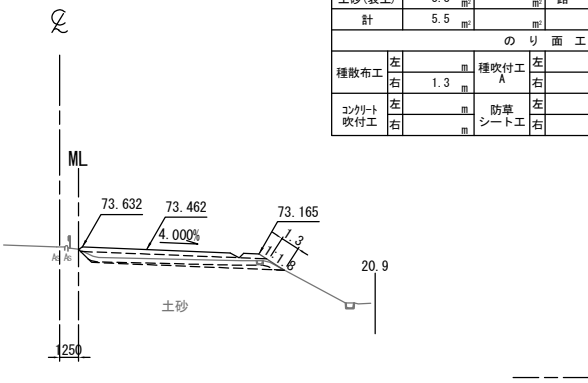

STA. 509+60.000									
地盤高		73.63 m	土工施工高		73.462 m	計画高		73.812 m	
切土面積				盛土面積					
土砂		1.7	㎡	上部路床		3.5	㎡		
軟岩			㎡	下部路床		8.8	㎡		
土砂(表土)		3.8	㎡	路体			㎡		
計		5.5	㎡				㎡		
のり面工									
種散布工		左	1.3	㎡	種生基材吹付工		右	1.6	㎡
コンクリート吹付工		左		㎡	防草シート工		左		㎡
		右		㎡			右		㎡

DL=65.0

STA. 510+00.000  
GH=74.07  
PH=74.328

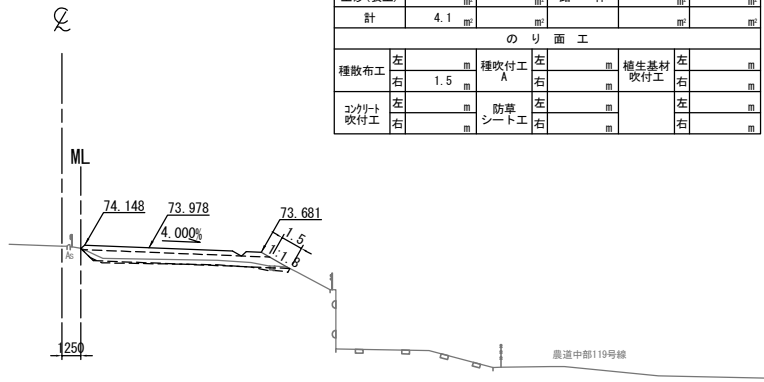

STA. 510+00.000								
地盤高		74.07 m	土工施工高		73.978 m	計画高		74.328 m
切土面積				盛土面積				
土砂	0.1	㎡	上部路床		3.5	㎡		
軟岩		㎡	下部路床		8.9	㎡		
土砂(表土)	4.0	㎡	路体		0.7	㎡		
計	4.1	㎡				㎡		
のり面工								
種散布工	左	1.5	㎡	種吹付工 A	左	1.6	㎡	
	右		㎡		右		㎡	
コンクリート吹付工	左		㎡	防草シート工	左		㎡	
	右		㎡		右		㎡	

DL=65.0

KP. 270.003  
STA. 509+40.000  
GH=73.37  
PH=73.572

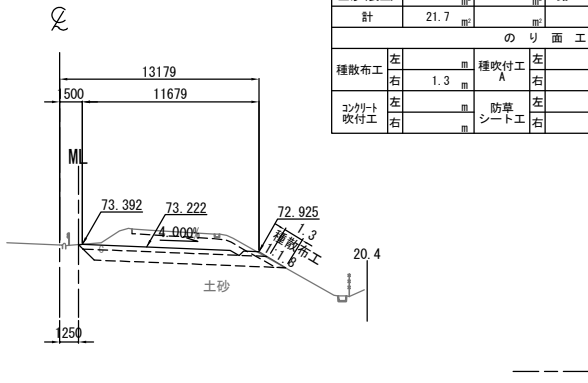

STA. 509+40.000									
地盤高		73.37 m	土工施工高		73.222 m	計画高		73.572 m	
切土面積				盛土面積					
土砂		18.7	㎡	上部路床		3.5	㎡		
軟岩			㎡	下部路床		8.7	㎡		
土砂(表土)		3.0	㎡	路体			㎡		
計		21.7	㎡				㎡		
のり面工									
種散布工		左	1.3	㎡	種吹付工 A		左	1.6	㎡
		右		㎡			右	1.6	㎡
コンクリート吹付工		左		㎡	防草シート工		左		㎡
		右		㎡			右		㎡

常磐自動車道 相馬工事			
図面の種類	本線4車線化(相馬IC~新地IC) 横断図 (56)		
縮尺	1:500	図面番号	/
設計会社名	株式会社 横浜コンサルティングセンター		
施工会社名			
事務所名	東日本高速道路株式会社 東北支社 いわき工事事務所		

STA. 510+80.000  
GH=75.21  
PH=75.506

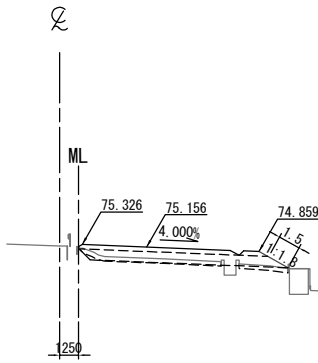

DL=65.0

STA. 510+80.000					
地盤高	75.21 m	土工施工高	75.156 m	計画高	75.506 m
切土面積			盛土面積		
土砂	0.1 m <sup>2</sup>		上部路床	3.5 m <sup>2</sup>	
軟岩			下部路床	9.0 m <sup>2</sup>	
土砂(表土)	3.8 m <sup>2</sup>		路体	1.1 m <sup>2</sup>	
計	3.9 m <sup>2</sup>				
のり面工					
種散布工	左		種吹付工 A	左	
	右	1.5 m		右	
コンクリート吹付工	左		防草シート工	左	
	右			右	

STA. 511+20.000  
GH=75.87  
PH=76.168

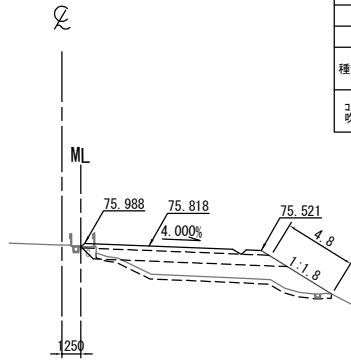

DL=65.0

STA. 511+20.000					
地盤高	75.87 m	土工施工高	75.818 m	計画高	76.168 m
切土面積			盛土面積		
土砂			上部路床	3.5 m <sup>2</sup>	
軟岩			下部路床	8.8 m <sup>2</sup>	
土砂(表土)	4.7 m <sup>2</sup>		路体	16.1 m <sup>2</sup>	
計	4.7 m <sup>2</sup>				
のり面工					
種散布工	左		種吹付工 A	左	
	右	4.8 m		右	
コンクリート吹付工	左		防草シート工	左	
	右			右	

STA. 510+60.000  
GH=74.95  
PH=75.193

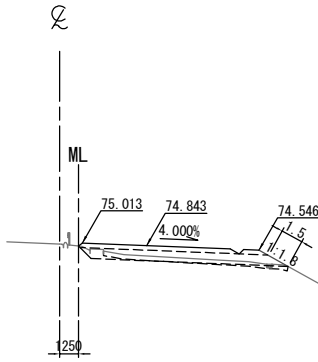

DL=65.0

STA. 510+60.000					
地盤高	74.95 m	土工施工高	74.843 m	計画高	75.193 m
切土面積			盛土面積		
土砂	0.4 m <sup>2</sup>		上部路床	3.5 m <sup>2</sup>	
軟岩			下部路床	8.9 m <sup>2</sup>	
土砂(表土)	3.6 m <sup>2</sup>		路体	0.7 m <sup>2</sup>	
計	4.0 m <sup>2</sup>				
のり面工					
種散布工	左		種吹付工 A	左	
	右	1.5 m		右	
コンクリート吹付工	左		防草シート工	左	
	右			右	

STA. 511+00.000  
GH=75.55  
PH=75.831

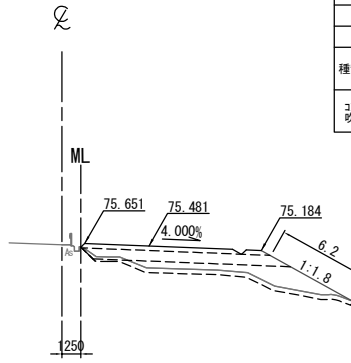

DL=65.0

STA. 511+00.000					
地盤高	75.55 m	土工施工高	75.481 m	計画高	75.831 m
切土面積			盛土面積		
土砂			上部路床	3.5 m <sup>2</sup>	
軟岩			下部路床	8.9 m <sup>2</sup>	
土砂(表土)	5.4 m <sup>2</sup>		路体	14.1 m <sup>2</sup>	
計	5.4 m <sup>2</sup>				
のり面工					
種散布工	左		種吹付工 A	左	
	右	6.2 m		右	
コンクリート吹付工	左		防草シート工	左	
	右			右	

KP. 270.103  
STA. 510+40.000  
GH=74.64  
PH=74.892

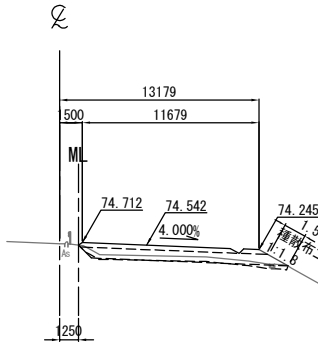

DL=65.0

STA. 510+40.000					
地盤高	74.64 m	土工施工高	74.542 m	計画高	74.892 m
切土面積			盛土面積		
土砂	0.1 m <sup>2</sup>		上部路床	3.5 m <sup>2</sup>	
軟岩			下部路床	8.9 m <sup>2</sup>	
土砂(表土)	4.1 m <sup>2</sup>		路体	0.7 m <sup>2</sup>	
計	4.2 m <sup>2</sup>				
のり面工					
種散布工	左		種吹付工 A	左	
	右	1.5 m		右	
コンクリート吹付工	左		防草シート工	左	
	右			右	

常磐自動車道 相馬工事			
図面の種類	本線4車線化(相馬IC~新地IC) 横断図 (57)		
縮尺	1:500	図面番号	/
設計会社名	株式会社 横浜コンサルティングセンター		
施工会社名			
事務所名	東日本高速道路株式会社 東北支社 いわき工務事務所		

横断図 (58)

S=1:500

STA. 511+80.000  
GH=76.98  
PH=77.253

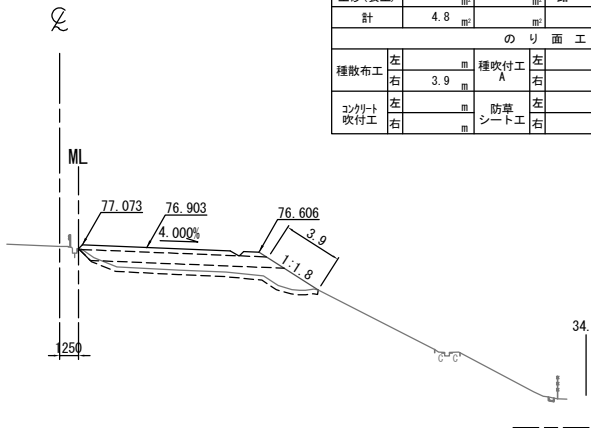

DL=65.0

STA. 511+80.000					
地盤高	76.98 m	土工施工高	76.903 m	計画高	77.253 m
切土面積			盛土面積		
土砂			上部路床	3.5	
軟岩			下部路床	8.8	
土砂(表土)	4.8		路体	11.6	
計	4.8				
のり面工					
種散布工	左		種吹付工 A	左	
	右	3.9		右	
コンクリート吹付工	左		防草シート工	左	
	右			右	

STA. 512+20.000  
GH=77.77  
PH=78.038

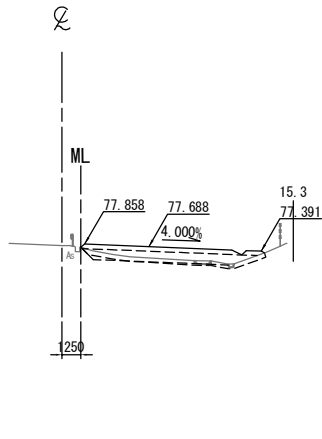

DL=65.0

STA. 512+20.000					
地盤高	77.77 m	土工施工高	77.688 m	計画高	78.038 m
切土面積			盛土面積		
土砂	0.3		上部路床	3.5	
軟岩			下部路床	7.8	
土砂(表土)	3.6		路体	0.7	
計	3.9				
のり面工					
種散布工	左		種吹付工 A	左	
	右			右	
コンクリート吹付工	左		防草シート工	左	
	右			右	

STA. 511+60.000  
GH=76.60  
PH=76.879

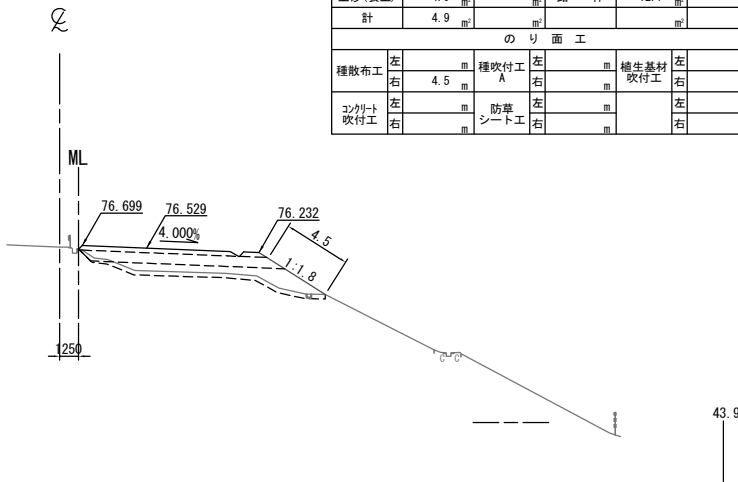

DL=65.0

STA. 511+60.000					
地盤高	76.60 m	土工施工高	76.529 m	計画高	76.879 m
切土面積			盛土面積		
土砂			上部路床	3.5	
軟岩			下部路床	8.8	
土砂(表土)	4.9		路体	12.7	
計	4.9				
のり面工					
種散布工	左		種吹付工 A	左	
	右	4.5		右	
コンクリート吹付工	左		防草シート工	左	
	右			右	

STA. 512+00.000  
GH=77.35  
PH=77.640

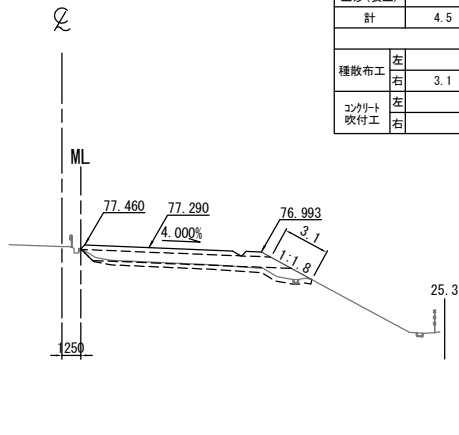

DL=65.0

STA. 512+00.000					
地盤高	77.35 m	土工施工高	77.290 m	計画高	77.640 m
切土面積			盛土面積		
土砂			上部路床	3.5	
軟岩			下部路床	9.0	
土砂(表土)	4.5		路体	5.4	
計	4.5				
のり面工					
種散布工	左		種吹付工 A	左	
	右	3.1		右	
コンクリート吹付工	左		防草シート工	左	
	右			右	

KP. 270.203  
STA. 511+40.000  
GH=76.20  
PH=76.518

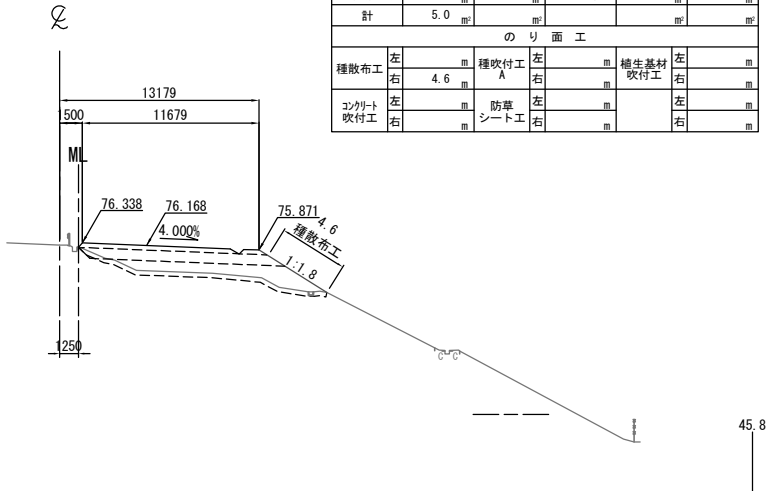

DL=65.0

STA. 511+40.000					
地盤高	76.20 m	土工施工高	76.168 m	計画高	76.518 m
切土面積			盛土面積		
土砂	0.1		上部路床	3.5	
軟岩			下部路床	8.9	
土砂(表土)	4.9		路体	14.8	
計	5.0				
のり面工					
種散布工	左		種吹付工 A	左	
	右	4.6		右	
コンクリート吹付工	左		防草シート工	左	
	右			右	

常磐自動車道 相馬工事			
図面の種類	本線4車線化(相馬IC~新地IC) 横断図 (58)		
縮尺	1:500	図面番号	/
設計会社名	株式会社 横浜コンサルティングセンター		
施工会社名			
事務所名	東日本高速道路株式会社 東北支社 いわき工務事務所		





DL=70.0

DL=70.0

DL=65.0

DL=70.0

DL=75.0

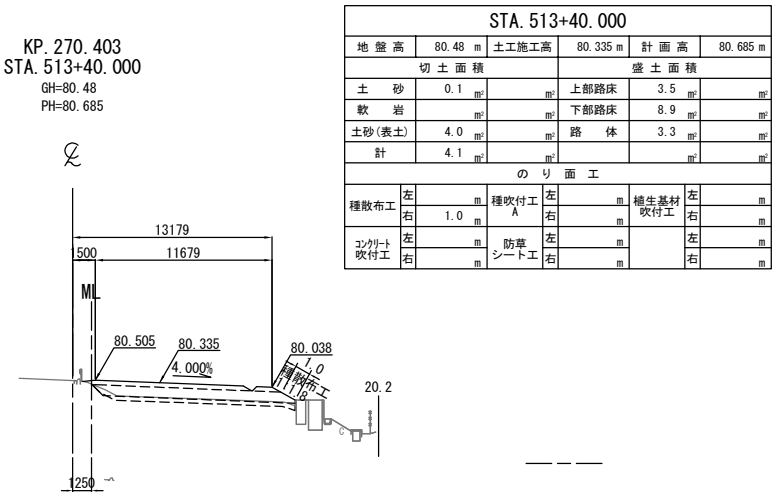
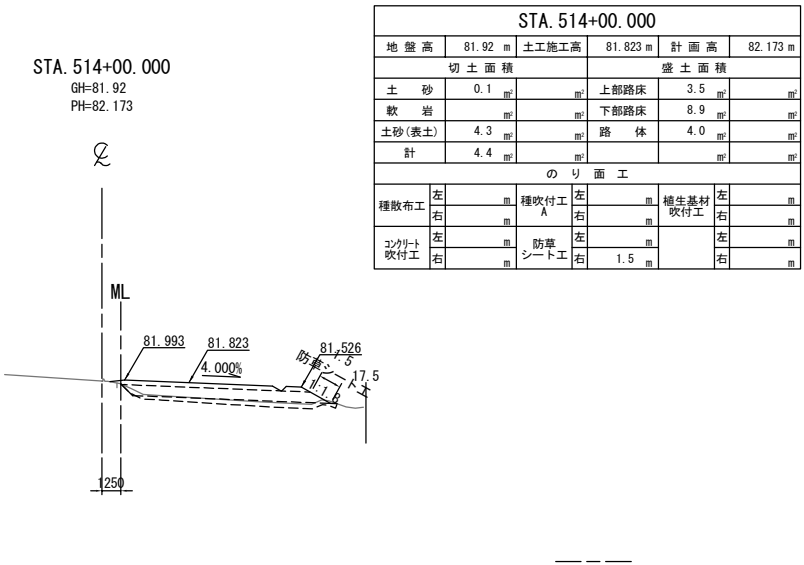
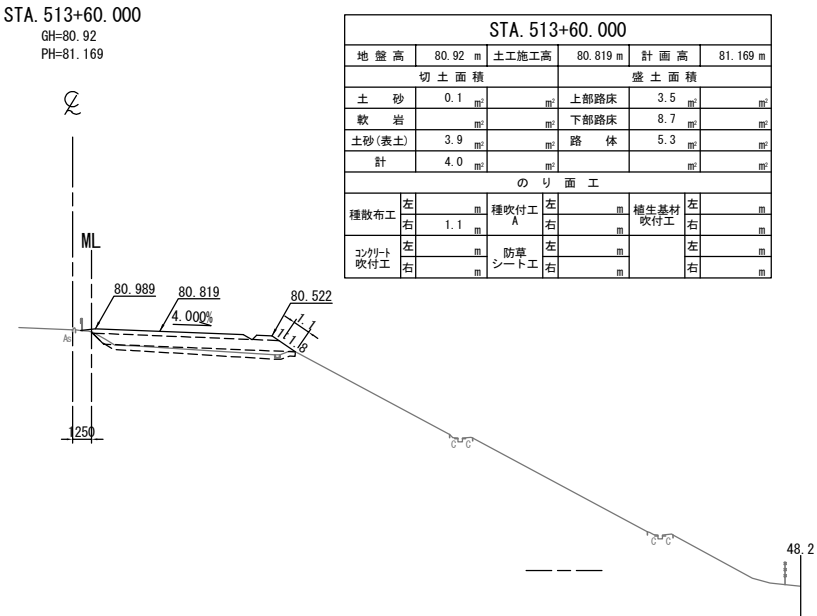
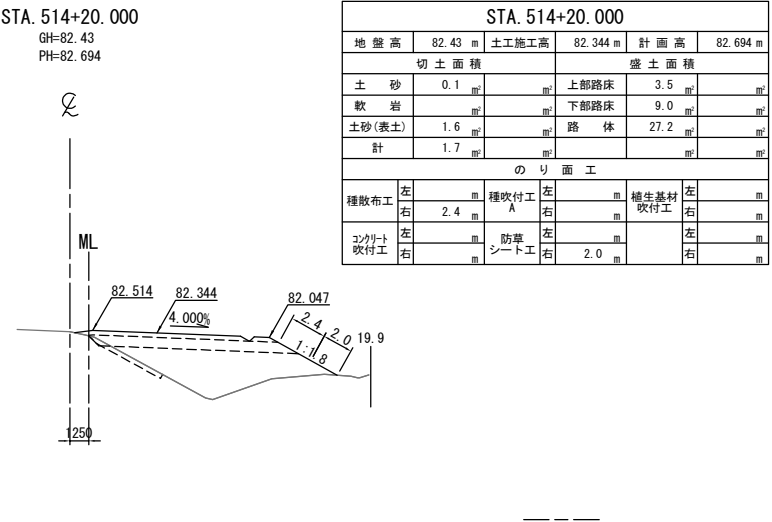
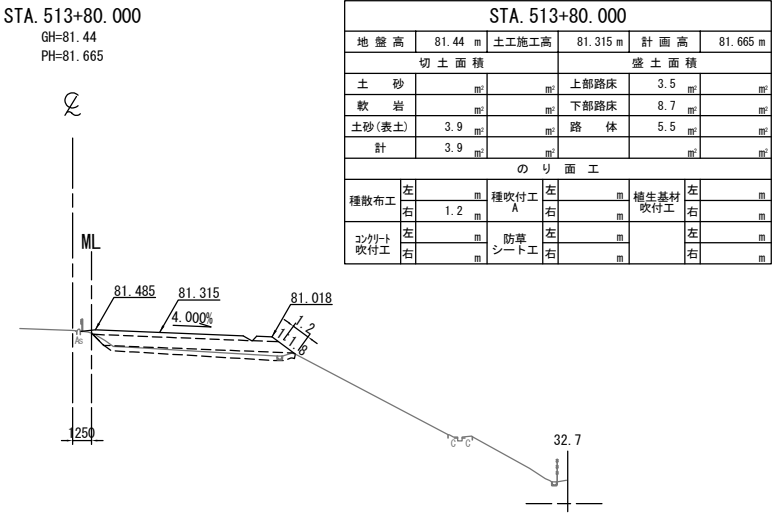

常磐自動車道 相馬工事			
図面の種類	本線4車線化(相馬IC~新地IC) 横断図 (60)		
縮尺	1:500	図面番号	/
設計会社名	株式会社 横浜コンサルティングセンター		
施工会社名			
事務所名	東日本高速道路株式会社 東北支社 いわき工務事務所		

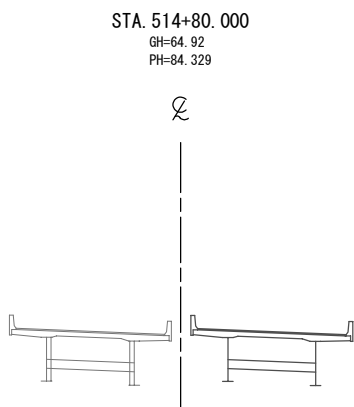

DL=75.0

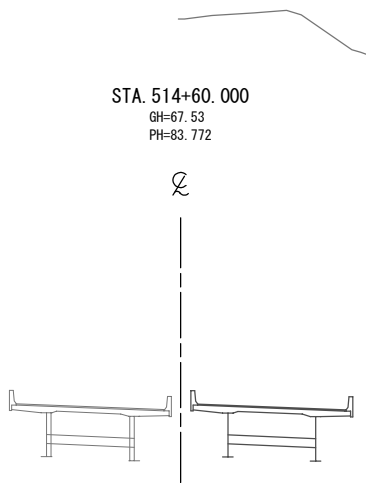

DL=75.0

KP. 270.503  
STA. 514+40.000  
GH=79.48  
PH=83.227

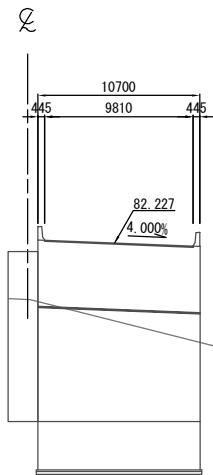

DL=75.0

---

---

---

35.0

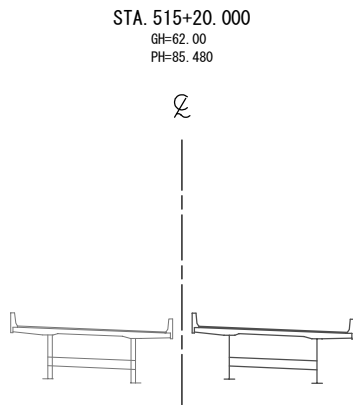

DL=75.0

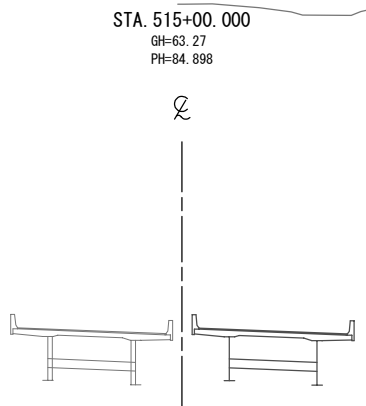

DL=75.0



常磐自動車道 相馬工事			
図面の種類	本線4車線化(相馬IC~新地IC) 横断図 (61)		
縮尺	1:500	図面番号	/
設計会社名	株式会社 横浜コンサルティングセンター		
施工会社名			
事務所名	東日本高速道路株式会社 東北支社 いわき工務事務所		

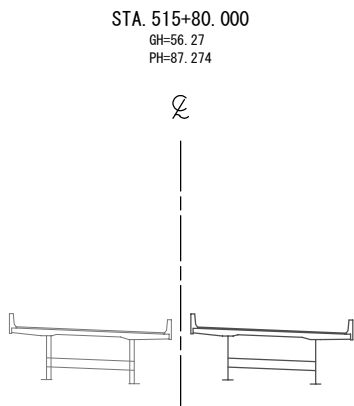

DL=75.0

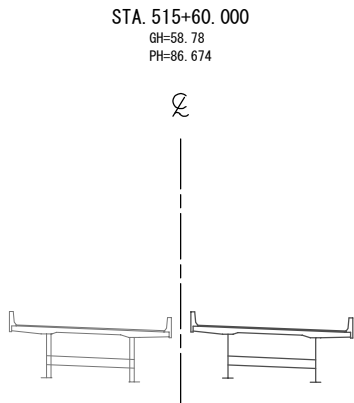

DL=75.0

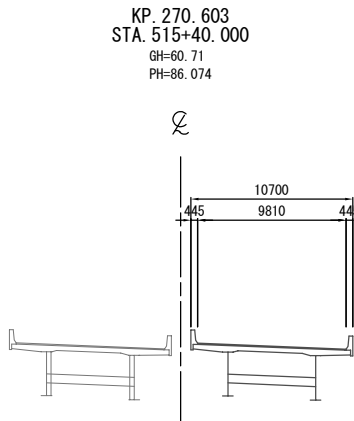

DL=75.0

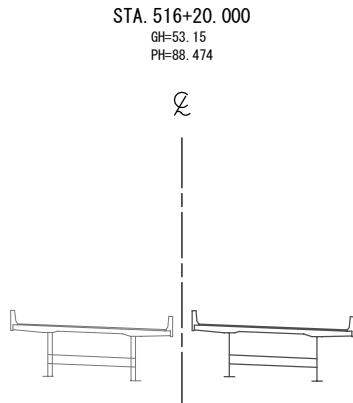

DL=75.0

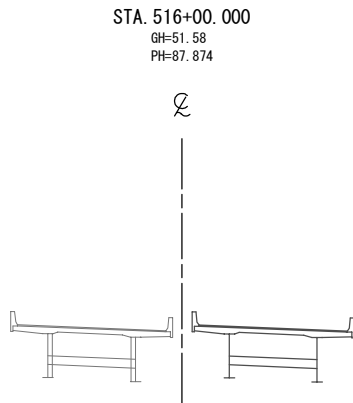

DL=75.0

常磐自動車道 相馬工事			
図面の種類	本線4車線化(相馬IC~新地IC) 横断図 (62)		
縮尺	1:500	図面番号	/
設計会社名	株式会社 横浜コンサルティングセンター		
施工会社名			
事務所名	東日本高速道路株式会社 東北支社 いわき工務所		

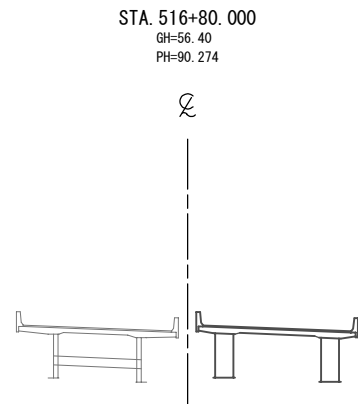

DL=80.0

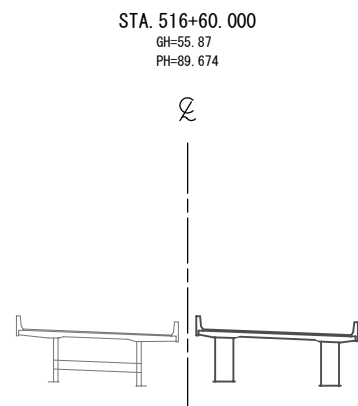

DL=80.0

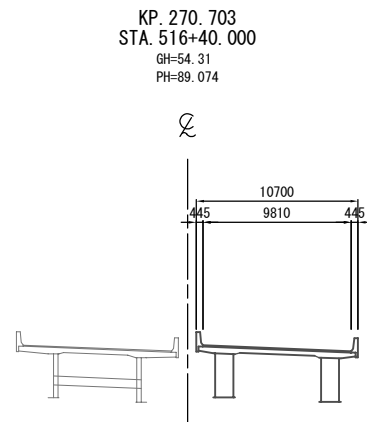

DL=80.0

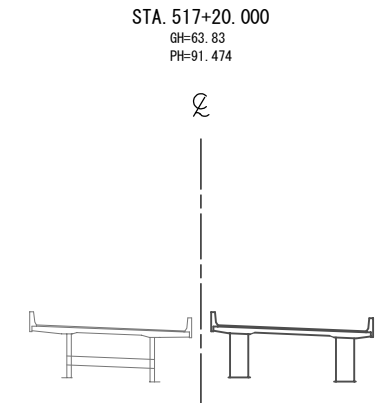

DL=80.0

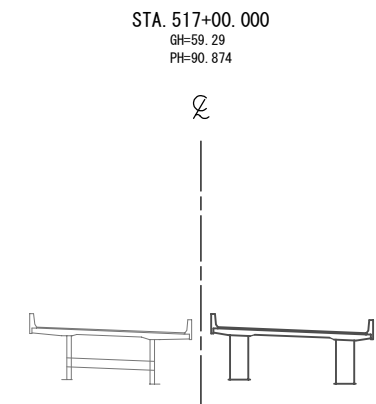

DL=80.0

常磐自動車道 相馬工事			
図面の種類	本線4車線化(相馬IC~新地IC) 横断図 (63)		
縮尺	1:500	図面番号	/
設計会社名	株式会社 横浜コンサルティングセンター		
施工会社名			
事務所名	東日本高速道路株式会社 東北支社 いわき工事事務所		

横断図 (64)

S=1:500

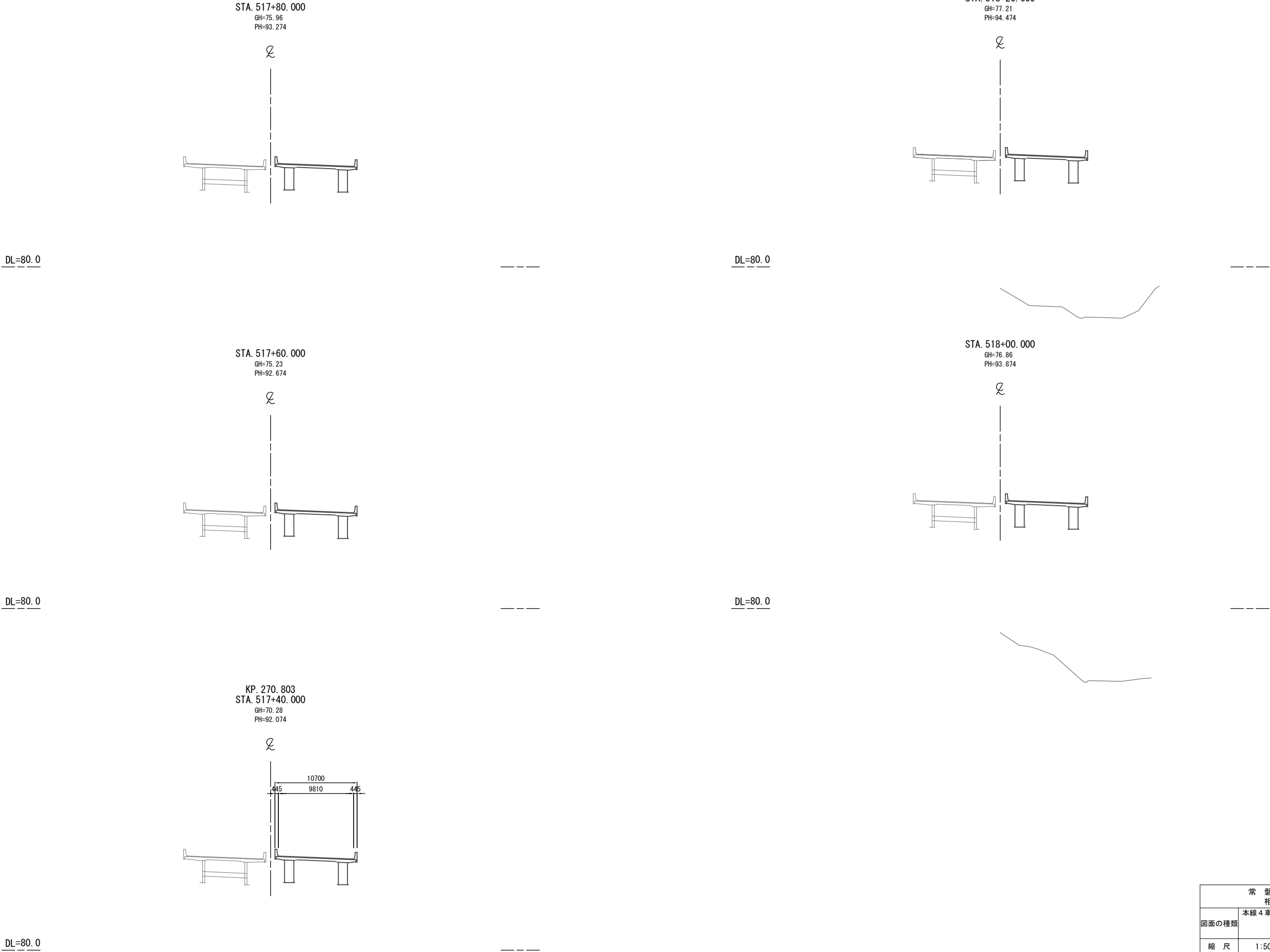

常磐自動車道 相馬工事			
図面の種類	本線4車線化(相馬IC~新地IC) 横断図 (64)		
縮尺	1:500	図面番号	/
設計会社名	株式会社 横浜コンサルティングセンター		
施工会社名			
事務所名	東日本高速道路株式会社 東北支社 いわき工事事務所		

DL=85.0

STA. 518+80.000  
GH=95.96  
PH=96.274

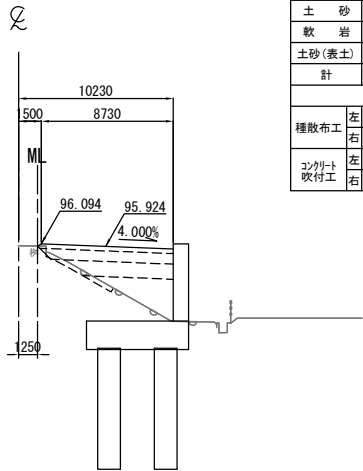

STA. 518+80.000											
地盤高		95.96 m		土工施工高		95.924 m		計画高		96.274 m	
切土面積						盛土面積					
土砂		m <sup>2</sup>		m <sup>2</sup>		上部路床		2.7		m <sup>2</sup>	
軟岩		m <sup>2</sup>		m <sup>2</sup>		下部路床		5.9		m <sup>2</sup>	
土砂(表土)		1.5		m <sup>2</sup>		路体				m <sup>2</sup>	
計		1.5		m <sup>2</sup>						m <sup>2</sup>	
のり面工											
種散布工		左		m		種吹付工 A		左		m	
		右		m				右		m	
コンクリート吹付工		左		m		防草シート工		左		m	
		右		m				右		m	

DL=90.0

DL=80.0

STA. 518+60.000  
GH=82.81  
PH=95.674

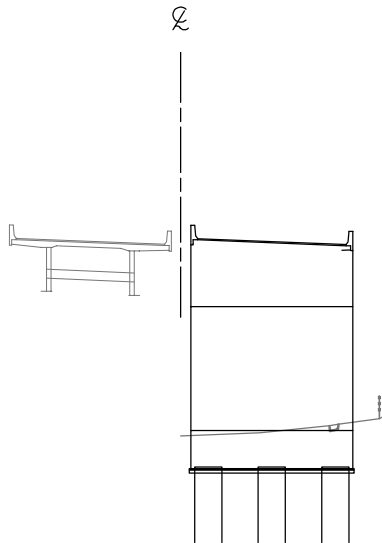

DL=90.0

KP. 270.903  
STA. 518+40.000  
GH=77.47  
PH=95.074

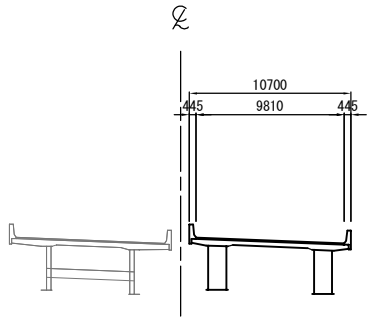

DL=80.0

STA. 519+20.000  
GH=97.22  
PH=97.414

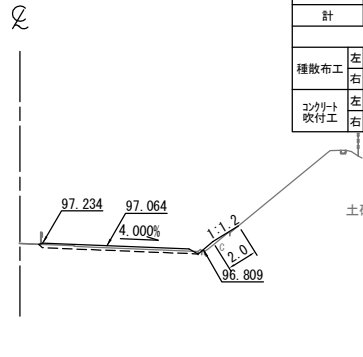

STA. 519+20.000											
地盤高		97.22 m		土工施工高		97.064 m		計画高		97.414 m	
切土面積						盛土面積					
土砂		㎡		㎡		上部路床		3.0		㎡	
軟岩		㎡		㎡		下部路床				㎡	
土砂(表土)		㎡		㎡		路体		2.1		㎡	
計		㎡		㎡						㎡	
のり面工											
種散布工		左		㎡		種吹付工 A		左		㎡	
		右		㎡				右		㎡	
植生基材吹付工		左		㎡				右		㎡	
コンクリート吹付工		左		㎡		防草シート工		左		㎡	
		右		2.0				右		㎡	

STA. 519+00.000  
GH=96.66  
PH=96.859

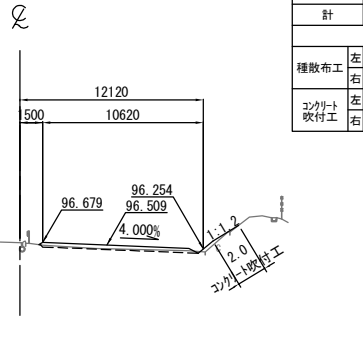

STA. 519+00.000									
地盤高		96.66 m	土工施工高		96.509 m	計画高		96.859 m	
切土面積					盛土面積				
土砂		m <sup>2</sup>	m <sup>2</sup>		上部路床		3.0	m <sup>2</sup>	m <sup>2</sup>
軟岩		m <sup>2</sup>	m <sup>2</sup>		下部路床			m <sup>2</sup>	m <sup>2</sup>
土砂(表土)		m <sup>2</sup>	m <sup>2</sup>		路体		3.2	m <sup>2</sup>	m <sup>2</sup>
計		m <sup>2</sup>	m <sup>2</sup>					m <sup>2</sup>	m <sup>2</sup>
のり面工									
種散布工		左	m	種吹付工 A	左	m	植生基材吹付工	左	m
		右	m		右	m		右	m
コンクリート吹付工		左	m	防草シート工	左	m		左	m
		右	2.0		右	m		右	m

常磐自動車道 相馬工事			
図面の種類	本線4車線化(相馬IC~新地IC) 横断図 (65)		
縮尺	1:500	図面番号	/
設計会社名	株式会社 横浜コンサルティングセンター		
施工会社名			
事務所名	東日本高速道路株式会社 東北支社 いわき工務事務所		

